



# ΕΦΗΜΕΡΙΔΑ ΤΗΣ ΚΥΒΕΡΝΗΣΕΩΣ ΤΗΣ ΕΛΛΗΝΙΚΗΣ ΔΗΜΟΚΡΑΤΙΑΣ

11 Φεβρουαρίου 2022

ΤΕΥΧΟΣ ΤΕΤΑΡΤΟ

Αρ. Φύλλου 48

## ΠΕΡΙΕΧΟΜΕΝΑ

### ΔΙΑΤΑΓΜΑΤΑ

- 1 Κήρυξη ως αναδασωτέας δημόσιας και δημοτικής δασικού χαρακτήρα έκτασης συνολικού εμβαδού τριών χιλιάδων επτακοσίων εξήντα ενός τετραγωνικών μέτρων και εβδομήντα έξι τετραγωνικών εκατοστών (3.761,76 τ.μ.), λόγω εκχέρσωσης, στη θέση «Παλιουριές - Μεγάλη Ράχη», της Τ.Κ. Βασιλόπουλου, της Δ.Ε. Ευρυμενών, του Δήμου Ζίτσα, Περιφερειακής Ενότητας Ιωαννίνων.
- 2 Εν μέρει ανάκληση της υπ' αρ. 699/10-04-1978 (Δ' 275) απόφασης αναδάσωσης Νομάρχη Κεφ/νίας, για έξι τμήματα έκτασης συνολικού εμβαδού 86.484 τ.μ., που βρίσκονται, στη θέση «Χωραφάκια» Τοπικής Κοινότητας Αγίας Θέκλης, Δήμου Παλικής, Περιφερειακής Ενότητας Κεφ/νίας, επειδή στον αναρτημένο δασικό χάρτη εμφανίζονται ως μη δασικού χαρακτήρα με την ένδειξη ΠΑ - ΑΑ.

### ΑΠΟΦΑΣΕΙΣ

Αριθμ. 4491

(1)

Κήρυξη ως αναδασωτέας δημόσιας και δημοτικής δασικού χαρακτήρα έκτασης συνολικού εμβαδού τριών χιλιάδων επτακοσίων εξήντα ενός τετραγωνικών μέτρων και εβδομήντα έξι τετραγωνικών εκατοστών (3.761,76 τ.μ.), λόγω εκχέρσωσης, στη θέση «Παλιουριές - Μεγάλη Ράχη», της Τ.Κ. Βασιλόπουλου, της Δ.Ε. Ευρυμενών, του Δήμου Ζίτσα, Περιφερειακής Ενότητας Ιωαννίνων.

Ο ΣΥΝΤΟΝΙΣΤΗΣ  
ΑΠΟΚΕΝΤΡΩΜΕΝΗΣ ΔΙΟΙΚΗΣΗΣ  
ΗΠΕΙΡΟΥ - ΔΥΤΙΚΗΣ ΜΑΚΕΔΟΝΙΑΣ

Έχοντας υπόψη:

1. Τις διατάξεις:

α) Του άρθρου 1 του ν. 2503/1997 «Διοίκηση, οργάνωση, στελέχωση της Περιφέρειας, ρύθμιση θεμάτων για την Τοπική Αυτοδιοίκηση και άλλες διατάξεις».

β) Του άρθρου 280 του ν. 3852/2010 «Νέα Αρχιτεκτονική της Αυτοδιοίκησης και της Αποκεντρωμένης Διοίκησης - Πρόγραμμα Καλλικράτης» (Α' 87).

γ) Του π.δ. 141/27-12-2010 «Οργανισμός της Αποκεντρωμένης Διοίκησης Ηπείρου - Δυτικής Μακεδονίας» (Α' 234), όπως τροποποιήθηκε με το άρθρο 92 του ν. 4446/2016 «Πτωχευτικός Κώδικας, Διοικητική Δικαιοσύνη, Τέλη Παράβολα, Οικειοθελής αποκάλυψη φορολογητέας ύλης παρελθόντων ετών, Ηλεκτρονικές συναλλαγές, Τροποποιήσεις του ν. 4270/2014 και λοιπές διατάξεις» (Α' 240).

δ) Του ν. 2647/1998 «Μεταβίβαση αρμοδιοτήτων στις Περιφέρειες και την Αυτοδιοίκηση και άλλες διατάξεις» (Α' 237).

ε) Τις διατάξεις του άρθρου 28 και 28Α του ν. 4325/2015 «Εκδημοκρατισμός της Διοίκησης - Καταπολέμηση Γραφειοκρατίας και Ηλεκτρονική Διακυβέρνηση, Αποκατάσταση αδικιών και άλλες διατάξεις».

στ) Τις διατάξεις του ν. 3861/2010 «Ενίσχυση της διαφάνειας με την υποχρεωτική ανάρτηση νόμων και πράξεων των κυβερνητικών, διοικητικών και αυτοδιοικητικών οργάνων στο διαδίκτυο "Πρόγραμμα Διαύγεια" και άλλες διατάξεις» (Α' 112).

ζ) Την υπ' αρ. 272961/26-4-1982 κοινή υπουργική απόφαση του Υπουργείου Προεδρίας και Γεωργίας περί «αναμόρφωσης συλλογικών οργάνων γνωμοδοτικής και αποφασιστικής αρμοδιότητας του Υπουργείου Γεωργίας», όπως τροποποιήθηκε και συμπληρώθηκε με την υπ' αρ. 347624/21-10-1982 κοινή υπουργική απόφαση (Β' 841).

η) Της παρ. 1 του άρθρου 24 και την παρ. 3 του άρθρου 117 του Συντάγματος της Ελλάδας.

θ) Του ν. 998/1979 «Περί προστασίας δασών και δασικών εν γένει εκτάσεων της χώρας» και συγκεκριμένα τις διατάξεις τις παρ. 1 και 2 των άρθρων 37, 38 και τις παρ. 1 και 3 του άρθρου 41 και την παρ. 3 του άρθρου 70, όπως τροποποιήθηκαν με το άρθρο 2 του ν. 4824/2021 «Κύρωση της από 13-8-2021 Π.Ν.Π. (Α' 143)» (Α' 156) και ισχύει σήμερα.

2. Τις υπ' αρ. 160417/1180/8-7-1980 και 182447/3049/24-09-1980 διαταγές του Υπουργείου Γεωργίας.

3. Την υπ' αρ. 13912/15-5-2017 απόφαση του Υπουργού Εσωτερικών (Υ.Ο.Δ.Δ. 250) με την οποία διορίστηκε Συντονιστής της Αποκεντρωμένης Διοίκησης Ηπείρου -

Δυτικής Μακεδονίας ο Μιχαλάκης Βασιλείος του Πολυκάρπου.

4. Την υπ' αρ. 83295/1-6-2018 απόφαση του Συντονιστή Αποκεντρωμένης Διοίκησης Ηπείρου - Δυτικής Μακεδονίας «Μεταβίβαση αρμοδιοτήτων και παροχή εξουσιοδότησης υπογραφής διοικητικών πράξεων και εγγράφων κ.λπ.» (Β' 2352).

5. Την υπ' αρ. 174539/31-12-2021 (ΑΔΑ: Ψ0ΨΥΟΡ1Γ-Θ3Σ) απόφαση με θέμα: «Ορισμός Αναπληρωτή Προϊσταμένου της Γενικής Διεύθυνσης Δασών και Αγροτικών Υποθέσεων της Αποκεντρωμένης Διοίκησης Ηπείρου - Δυτικής Μακεδονίας».

6. Την υπ' αρ. 203771/21-12-2017 (Δ' 37) - (ΑΔΑ: ΩΡΙΔΟΡ1Γ-ΝΧΕ), απόφαση του Συντονιστή Αποκεντρωμένης Διοίκησης Ηπείρου - Δυτικής Μακεδονίας περί μερικής κύρωσης των δασικών χαρτών όλων των προ-Καποδιστριακών Ο.Τ.Α. της Περιφερειακής Ενότητας Ιωαννίνων.

7. Την υπ' αρ. 19448/19-02-2021 (ΑΔΑ: 6ΑΕΘΟΡ1Γ-ΝΑΩ), απόφαση της Διεύθυνσης Δασών Ιωαννίνων «Ανάρτηση των αναμορφωμένων δασικών χαρτών όλων των προ-Καποδιστριακών Ο.Τ.Α. της Περιφερειακής Ενότητας Ιωαννίνων και πρόσκληση για υποβολή αντιρρήσεων κατά του περιεχομένου τους», η οποία τροποποιήθηκε με τις υπ' αρ. 59258/31-05-2021 (ΑΔΑ: ΨΜ3ΠΟΡ1Γ-8ΦΠ) και 136948/26-10-2021 (ΑΔΑ: 62ΤΞΟΡ1Γ-4ΞΖ) αποφάσεις της, κατά το τμήμα που αφορά τις προθεσμίες και τις καταληκτικές ημερομηνίες υποβολής αντιρρήσεων.

8. Το υπ' αρ. 165709/15-12-2021 έγγραφο του Δασαρχείου Ιωαννίνων, με το οποίο προτείνεται η κήρυξη, ως αναδασωτέας, της αναφερομένης στο θέμα έκτασης, και την από Δ.Υ./15-12-2021 έκθεση αυτοψίας της Δασολόγου Σέλη Σταυρούλα και της Δασοπόνου Λεύκα Αθηνά.

9. Την υπ' αρ. 167418/20-12-2021 αναφορά της Διεύθυνσης Δασών Ιωαννίνων, με την οποία προτείνεται η κήρυξη, ως αναδασωτέας, της αναφερομένης στο θέμα έκτασης.

10. Την σύμφωνη γνώμη της Διεύθυνσης Συντονισμού και Επιθεώρησης Δασών, αποφασίζουμε:

Κηρύσσουμε ως αναδασωτέα, με φυσική αναγέννηση ή τεχνητή αναδάσωση, την δημόσια και δημοτική δασικού χαρακτήρα έκταση, συνολικού εμβαδού τριών χιλιάδων επτακοσίων εξήντα ενός τετραγωνικών μέτρων και εβδομήντα έξι τετραγωνικών εκατοστών (3.761,76 τ.μ.), στη θέση «Παλιουριές - Μεγάλη Ράχη», της Τ.Κ. Βασιλόπουλου, της Δ.Ε. Ευρυμενών, του Δήμου Ζίτσας, Περιφερειακής Ενότητας Ιωαννίνων, η οποία εκχερσώθηκε παράνομα, με σκοπό την προστασία και επαναφορά της βλάστησης στην προηγούμενη μορφή της και τον αποκλεισμό της διάθεσής της για άλλη χρήση.

Η έκταση απεικονίζεται στο συνημμένο τοπογραφικό διάγραμμα της Δασολόγου Σέλη Σταυρούλας υπαλλήλου του Δασαρχείου Ιωαννίνων, με κλίμακα 1:1.250 το οποίο αποτελεί αναπόσπαστο μέρος της παρούσας απόφασης με στοιχεία κορυφών 1,2,3,4,....., 33,34 και 1 (εξαιρούμενης της έκτασης του τμήματος Ε' εμβαδού Ε' = 715,58 τ.μ. και με στοιχεία α, β, γ, δ, ε, και α) και με όρια ως εξής:

Βόρεια: Με δασικού χαρακτήρα έκταση.

Νότια: Με δασικού και μη δασικού χαρακτήρα εκτάσεις.

Ανατολικά: Με δασικού και μη δασικού χαρακτήρα εκτάσεις.

Δυτικά: Με δασικού χαρακτήρα έκταση.

Η ανωτέρω έκταση που εκχερσώθηκε, συνολικού εμβαδού 3.761,76 τ.μ., προ της επεμβάσεως έφερε δασική βλάστηση πρίνου θαμνώδους και δενδρώδους μορφής σε ποσοστό κάλυψης μεγαλύτερο του 80-90%, σύμφωνα με την βλάστηση που φέρει η όμορη περιοχή.

Στον αναρτημένο και αναμορφωμένο δασικό χάρτη είναι καταγεγραμμένη ως ΑΔ (2.213,23 τ.μ.) και ΔΔ (1.548,53 τ.μ.), χωρίς επιπλέον διάκριση και την δυνατότητα υποβολής αντιρρήσεων.

Με την απόφαση αυτή δεν προκαλείται δαπάνη σε βάρος του κρατικού προϋπολογισμού.



ΕΛΛΗΝΙΚΗ ΔΗΜΟΚΡΑΤΙΑ  
 ΑΠΟΚΕΝΤΡΩΜΕΝΗ ΔΙΟΙΚΗΣΗ  
 ΗΠΕΙΡΟΥ - ΔΥΤ. ΜΑΚΕΔΟΝΙΑΣ  
 ΓΕΝΙΚΗ Δ/ΝΣΗ ΔΑΣΩΝ ΚΑΙ  
 ΑΓΡΟΤΙΚΩΝ ΥΠΟΘΕΣΕΩΝ  
 ΔΙΕΥΘΥΝΣΗ ΔΑΣΩΝ ΙΩΑΝΝΙΝΩΝ  
ΔΑΣΑΡΧΕΙΟ ΙΩΑΝΝΙΝΩΝ

**ΕΘΝΙΚΟ ΤΥΠΟΓΡΑΦΕΙΟ**  
 Για τεχνικούς λόγους στο σχεδιάγραμμα,  
 από το ηλεκτρονικό αρχείο, έγινε  
 σμίκρυνση κατά ποσοστό **82%**

Ανήκει στην αριθ. 4491/13-01-2022 απόφαση  
 του Αν. Προϊσταμένου της Γ.Δ.Δ. & Α.Υ. της Α.Δ.Η.-Δ.Μ.

**ΤΟΠΟΓΡΑΦΙΚΟ ΔΙΑΓΡΑΜΜΑ**  
 ΕΚΧΕΡΣΩΦΕΙΣΑΣ ΚΑΤΑ ΤΕΚΜΗΡΙΟ ΔΗΜΟΣΙΑΣ & ΔΗΜΟΤΙΚΗΣ ΔΑΣΙΚΟΥ  
 ΧΑΡΑΚΤΗΡΑ ΕΚΤΑΣΗΣ ΕΜΒΑΔΟΥ 3.761,76 τ.μ. ΣΤΗ ΘΕΣΗ «ΠΑΛΙΟΥΡΙΕΣ-  
 ΜΕΓΑΛΗ ΡΑΧΗ» ΤΗΣ Τ.Κ. ΒΑΣΙΛΟΠΟΥΛΟΥ ΤΟΥ ΔΗΜΟΥ ΖΙΤΣΑΣ  
**ΚΛΙΜΑΚΑ 1: 1.250**

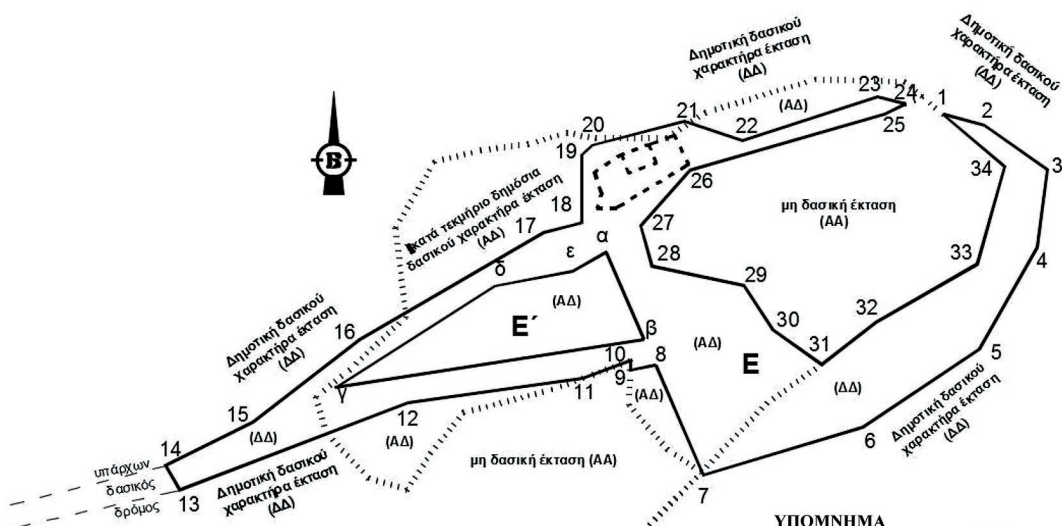

**ΥΠΟΜΝΗΜΑ**  
 Η έκταση Ε' με στοιχεία α-β-γ-δ-ε-α και  
 εμβαδόν 715,58 τ.μ. εξαιρείται της  
 κήρυξης επειδή δεν θίχθηκε.

ΠΙΝΑΚΑΣ ΣΤΟΙΧΕΙΩΝ											
ΣΥΝΤΕΤΑΓΜΕΝΕΣ ΣΗΜΕΙΩΝ ΕΓΣ Α' 37											
α/α	X	Y	α/α	X	Y	α/α	X	Y	α/α	X	Y
1	208392.4864	4405726.3219	11	208318.1908	4405672.0291	21	208339.0000	4405725.0000	31	208367.3871	4405674.8458
2	208401.0000	4405724.0000	12	208282.0000	4405667.0000	22	208351.0000	4405721.0000	32	208378.5871	4405683.5568
3	208414.0000	4405715.0000	13	208235.0000	4405649.0000	23	208379.0000	4405730.0000	33	208399.5807	4405695.5153
4	208412.0000	4405699.0000	14	208232.0000	4405654.0000	24	208384.7324	4405728.4366	34	208405.1261	4405715.6275
5	208400.0000	4405678.0000	15	208250.0000	4405663.0000	25	208380.4071	4405726.4249	α	208323.0000	4405698.0000
6	208376.0000	4405662.0000	16	208272.0000	4405680.0000	26	208340.3229	4405714.9155	β	208330.7944	4405680.0728
7	208343.0000	4405652.0000	17	208310.0000	4405702.0000	27	208330.0039	4405703.4061	γ	208267.0000	4405670.0000
8	208333.1475	4405674.6607	18	208318.0000	4405704.0000	28	208332.3850	4405695.0718	δ	208300.0000	4405691.0000
9	208327.9368	4405673.7231	19	208318.0000	4405718.0000	29	208351.4353	4405691.1030	ε	208316.0000	4405694.0000
10	208328.0194	4405675.6248	20	208320.0000	4405720.0000	30	208357.3883	4405681.9750			

E = Εολ. - Ε' = 4.477,34 - 715,58 = 3.761,76 τ.μ.

Ιωάννινα 13/01/2022 Ο ΑΝ. ΠΡΟΪΣΤ/ΕΝΟΣ ΓΕΝΙΚΗΣ Δ/ΝΣΗΣ ΔΑΣΩΝ & ΑΓΡΟΤ. ΥΠΟΘΕΣΕΩΝ  ΑΝ. ΤΣΟΥΜΑΝΗΣ	Ιωάννινα 20/12/2021 Ο ΑΝ. ΠΡΟΪΣΤ/ΕΝΟΣ Δ/ΝΣΗΣ ΔΑΣΩΝ Π.Ε. ΙΩΑΝΝΙΝΩΝ  ΠΑΝΑΓΙΩΤΗΣ ΜΑΝΗΣ	Ιωάννινα 15/12/2021 Ο ΑΝ. ΠΡΟΪΣΤ/ΕΝΟΣ ΤΟΥ ΔΑΣΑΡΧΕΙΟΥ ΙΩΑΝΝΙΝΩΝ  Χ. ΛΑΓΟΣ	Ιωάννινα 15/12/2021 Η ΣΥΝΤΑΚΤΡΙΑ ΔΑΣΟΛΟΓΟΣ  ΣΤΑΥΡΟΥΛΑ ΣΕΛΗ
---	--	---	--



Η απόφαση αυτή να δημοσιευθεί στην Εφημερίδα της Κυβερνήσεως.

Ιωάννινα, 13 Ιανουαρίου 2022

Με εντολή Συντονιστή  
Αποκεντρωμένης Διοίκησης  
Ο Αναπληρωτής Προϊστάμενος  
της Γενικής Διεύθυνσης Δασών  
και Αγροτικών Υποθέσεων  
ΑΝΑΣΤΑΣΙΟΣ ΤΣΟΥΜΑΝΗΣ

Αριθμ. 236676

(2)

**Εν μέρει ανάκληση της υπ' αρ. 699/10-04-1978 (Δ' 275) απόφασης αναδάσωσης Νομάρχη Κεφ/νιάς, για έξι τμήματα έκτασης συνολικού εμβαδού 86.484 τ.μ., που βρίσκονται, στη θέση «Χωραφάκια» Τοπικής Κοινότητας Αγίας Θέκλης, Δήμου Παλικής, Περιφερειακής Ενότητας Κεφ/νιάς, επειδή στον αναρτημένο δασικό χάρτη εμφανίζονται ως μη δασικού χαρακτήρα με την ένδειξη ΠΑ - ΑΑ.**

Ο ΣΥΝΤΟΝΙΣΤΗΣ  
ΑΠΟΚΕΝΤΡΩΜΕΝΗΣ ΔΙΟΙΚΗΣΗΣ  
ΠΕΛΟΠΟΝΝΗΣΟΥ,  
ΔΥΤΙΚΗΣ ΕΛΛΑΔΟΣ ΚΑΙ ΙΟΝΙΟΥ

Έχοντας υπόψη:

1. Τις περί Διοικητικής Αποκέντρωσης διατάξεις του ν. 3200/1955 όπως τροποποιήθηκε και συμπληρώθηκε μεταγενέστερα με το ν.δ. 532/1970.
2. Τις διατάξεις της παρ. 4 του άρθρου 44 του ν. 998/1979 «περί προστασίας δασών και δασικών εν γένει εκτάσεων της χώρας» (Α' 289) όπως έχει αντικατασταθεί με την παρ. 3 του άρθρου 35 του ν. 4280/2014 «Περιβαλλοντική αναβάθμιση και ιδιωτική πολεοδόμηση - Βιώσιμη ανάπτυξη οικισμών Ρυθμίσεις δασικής νομοθεσίας και άλλες διατάξεις» (Α' 159).
3. Τις διατάξεις του ν. 3208/2003 «Προστασία των δασικών οικοσυστημάτων, κατάρτιση δασολογίου, ρύθμιση εμπραγμάτων δικαιωμάτων επί δασών και δασικών εν γένει εκτάσεων και άλλες διατάξεις».
4. Τις διατάξεις των άρθρων 6 και 280 του ν. 3852/2010 «Νέα Αρχιτεκτονική της Αυτοδιοίκησης και της Αποκεντρωμένης Διοίκησης - Πρόγραμμα Καλλικράτης» (Α' 87).
5. Τις διατάξεις του π.δ. 139/2010 «Οργανισμός της Αποκεντρωμένης Διοίκησης Πελοποννήσου Δυτικής Ελλάδας και Ιονίου» (Α' 232).
6. Την υπ' αρ. 107143/1057/18-9-2003 διαταγή του Υφυπουργού Γεωργίας.
7. Το άρθρο 56 του ν. 4257/2014 «Επείγουσες ρυθμίσεις αρμοδιοτήτων Υπουργείου Εσωτερικών» (Α' 93).

8. Την υπ' αρ. 15870/15-5-2017 απόφαση του Υπουργού Εσωτερικών περί διορισμού του Νικολάου Παπαθεοδώρου του Αγγελάκη ως Συντονιστή της Αποκεντρωμένης Διοίκησης Πελοποννήσου, Δυτικής Ελλάδας και Ιονίου (Υ.Ο.Δ.Δ. 250).

9. Την υπ' αρ. 699/10-04-1978 (Δ' 275) απόφαση αναδάσωσης Νομάρχη Κεφ/νιάς, και ισχύει σήμερα με την οποία κηρύχθηκε αναδασωτέα, λόγω πυρκαγιάς, έκταση συνολικού εμβαδού 3.560 στρεμμάτων και λόγω πλάνης περί τα πράγματα ή τα νομικά δεδομένα συμπεριλήφθηκε στην ανωτέρω απόφαση η έκταση εμβαδού 86.484 τ.μ.

10. Τις διατάξεις της παρ. 4 του άρθρου 44 του ν. 998/1979 (Α' 289) η εφαρμογή του οποίου, για τις ανωτέρω εκτάσεις, είναι υποχρεωτική διότι η ολοκλήρωση της διαδικασίας του ανωτέρω της παρ. 4 του άρθρου 44 πριν την κατ' άρθρο 19 ολική κύρωση του δασικού χάρτη, αποτελεί υποχρέωση του Συντονιστή της οικείας Αποκεντρωμένης Διοίκησης.

11. Την υπ' αρ. 7334/15-1-2021 (ΑΔΑ: 6ΧΡΨΟΡ1Φ-ΤΚ1) απόφαση «Ανάρτησης δασικού χάρτη στο σύνολο της ΠΕ Κεφαλονιάς και πρόσκληση ενδιαφερομένων για υποβολή αντιρρήσεων κατά του περιεχομένου του».

12. Την υπ' αρ. 153373/441/22.2.2017 (ΑΔΑ: 6ΧΡΨΟΡ1Φ-ΤΚ1) εγκύκλιο του Αναπληρωτή Υπουργού ΥΠΕΝ με θέμα «Περιοχές κηρυγμένων αναδασωτέων εκτάσεων στους αναρτημένους δασικούς χάρτες».

13. Την υπ' αρ. οικ. 205950/10-11-2021 σχετική εισήγηση της Διεύθυνσης Δασών Κεφ/νιάς, αποφασίζουμε:

Ανακαλούμε εν μέρει την υπ' αρ. 699/10-04-1978 (Δ' 275) απόφαση αναδάσωσης Νομάρχη Κεφ/νιάς, για έξι τμήματα έκτασης συνολικού εμβαδού 86.484 τ.μ., οι οποίες βρίσκονται στη θέση «Χωραφάκια» Τοπικής Κοινότητας Αγίας Θέκλης, Δήμου Παλικής, Περιφερειακής Ενότητας Κεφ/νιάς, επειδή στον αναρτημένο δασικό χάρτη εμφανίζονται ως μη δασικού χαρακτήρα με την ένδειξη ΠΑ-ΑΑ και κατά πλάνη περί τα πραγματικά περιστατικά συμπεριλήφθη στην έκταση των 3.560 στρεμ., η οποία κηρύχθηκε αναδασωτέα λόγω πυρκαγιάς με την ανωτέρω απόφαση.

Σκοπός των εν μέρει ανακλήσεων είναι η εναρμόνιση των κηρύξεων αναδάσωσης με το Δασικό Χάρτη της περιοχής.

Οι ανωτέρω εκτάσεις έξι τμημάτων περιγράφεται στο συνημμένο χάρτη με αντίστοιχο πίνακα συνταγμένων ΕΓΣΑ '87 των κορυφών αυτών.

Κατά τα λοιπά, για τα τμήματα που δεν επικαλύπτονται με τις περιγραφόμενες στον παραπάνω πίνακα εκτάσεις, η απόφαση αναδάσωσης ισχύει ως έχει.

Από την εφαρμογή των κανονιστικών διατάξεων της απόφασης αυτής δεν προκαλείται δαπάνη σε βάρος του κρατικού προϋπολογισμού σύμφωνα με το άρθρο 90 του π.δ. 63/2005 «Κωδικοποίηση νομοθεσίας για την Κυβέρνηση και τα κυβερνητικά όργανα» (Α' 98).

**ΕΛΛΗΝΙΚΗ ΔΗΜΟΚΡΑΤΙΑ**  
**ΑΠΟΚΕΝΤΡΩΜΕΝΗ Δ/ΣΗ Π.Δ.ΕΛ. & Ι.**  
**ΓΕΝΙΚΗ Δ/ΝΣΗ ΔΑΣΩΝ & ΑΓΡΟΤΙΚΩΝ**  
**ΥΠΟΘΕΣΕΩΝ**  
**Δ/ΝΣΗ ΣΥΝ/ΣΜΟΥ & ΕΠΙΘ. ΔΑΣΩΝ**  
**Δ/ΝΣΗ ΔΑΣΩΝ ΚΕΦ/ΝΙΑΣ**

Ανήκει στην αριθμ. : **236676/29-12-2021**  
**Απόφαση Συντονιστή Α.Δ.Π.Δ.ΕΛ.&Ι.**  
**ΑΠΟΣΠΑΣΜΑ ΧΑΡΤΗ Γ.Υ.Σ. με αριθμ. : 6111/8,6121-2**  
**ΔΗΜΟΣ : ΛΗΞΟΥΡΙΟΥ**  
 Θέση «Χωραφάκια», Τ.Κ. Αγία Θέκλη, Δ.Ε.Παλικής  
**ΚΑΙΜΑΚΑ : 1 : 5.000**

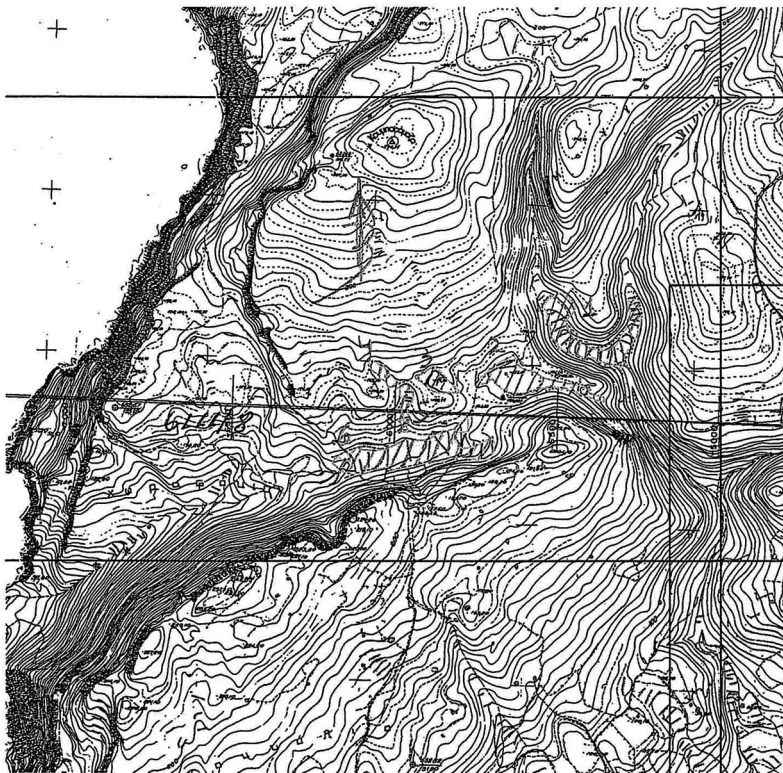

**ΕΘΝΙΚΟ ΤΥΠΟΓΡΑΦΕΙΟ**  
 Για τεχνικούς λόγους στο σχεδιάγραμμα,  
 από το ηλεκτρονικό αρχείο, έγινε  
 σμίκρυνση κατά ποσοστό **85%**

**ΥΠΟΜΝΗΜΑ :**



Με διαγράμμιση : Όρια έξι τμημάτων συνολικού εμβαδού 86.484 τ.μ. , που ανακαλείται εν μέρει η αριθμ. 699/10-04-1978 (ΦΕΚ Τ/Δ 275/1978) Απόφαση αναδάσωσης Νομάρχη Κεφ/νιάς.

<p>Αργοστόλι, 10-11-2021</p> <p>- Η -  <b>ΣΥΝΤΑΚΤΡΙΑ</b></p> <p><i>[Signature]</i>  <b>ΙΩΑΝΝΑΤΟΥ ΕΛΕΝΗ</b>  <b>ΔΑΣΟΠΟΝΟΣ</b></p>	<p><b>ΘΕΩΡΗΘΗΚΕ</b>        Αργοστόλι, 10-11-2021</p> <p>Με εντολή Συντονιστή  <b>Η Δ/ΝΤΡΙΑ ΔΑΣΩΝ</b></p> <p><i>[Signature]</i>  <b>ΛΥΤΡΑΝΝΑ</b>  <b>ΔΑΣΟΛΟΓΟΣ</b></p>	<p><b>ΘΕΩΡΗΘΗΚΕ</b></p> <p>Πάτρα</p> <p><i>[Signature]</i>  <b>Ο ΣΥΝΤΟΝΙΣΤΗΣ</b>  <b>ΑΠΟΚΕΝΤΡΩΜΕΝΗΣ Δ/ΣΗΣ</b>  <b>ΠΕΛΑΓΗΣΟΥ - Δ.Π. Ε. Α. ΚΑΛΔΟΣ</b>  <b>&amp; ΙΟΝΙΟΥ</b></p> <p><b>ΝΙΚΟΛΑΟΣ ΠΑΠΑΘΕΟΔΩΡΟΥ</b></p>
--	---	--



**ΤΜΗΜΑ 1****ΕΜΒΑΔΟΝ 23734**

185615.6803 ,4245030.6544  
 185643.3857 ,4245023.7322  
 185663.8877 ,4245024.8398  
 185681.6191 ,4245035.3614  
 185691.9233 ,4245044.0548  
 185704.9449 ,4245064.8210  
 185718.5207 ,4245086.9714  
 185725.1699 ,4245098.6006  
 185732.9275 ,4245126.2884  
 185734.3127 ,4245142.3476  
 185729.8797 ,4245160.0678  
 185725.4361 ,4245176.2830  
 185723.5395 ,4245184.5742  
 185758.4299 ,4245154.8804  
 185763.7549 ,4245151.0076  
 185767.5503 ,4245132.0442  
 185763.1175 ,4245096.6034  
 185757.8531 ,4245077.4986  
 185742.8713 ,4245050.8054  
 185715.7201 ,4245004.8434  
 185709.3479 ,4244984.6310  
 185711.0105 ,4244972.7250  
 185707.6855 ,4244969.4026  
 185697.9889 ,4244969.6794  
 185681.9195 ,4244977.4322  
 185664.0909 ,4244984.3950  
 185639.1559 ,4244987.7176  
 185621.9787 ,4244999.3466  
 185607.5715 ,4245001.8384  
 185581.2515 ,4245004.0536  
 185566.5677 ,4245007.9298  
 185554.9313 ,4245008.4836  
 185544.6803 ,4245015.4056  
 185526.1175 ,4245026.4808  
 185515.8667 ,4245030.6340  
 185510.6023 ,4245037.8332  
 185507.8321 ,4245047.5240  
 185500.9059 ,4245053.0616  
 185493.4253 ,4245058.8758  
 185490.1009 ,4245075.2120  
 185482.3251 ,4245103.8984  
 185475.1219 ,4245144.3232  
 185465.7017 ,4245157.3364  
 185473.7183 ,4245176.9632  
 185490.0751 ,4245191.4756  
 185502.6319 ,4245194.9612  
 185515.5373 ,4245204.7212  
 185534.0235 ,4245200.1896  
 185560.5319 ,4245168.8178  
 185565.0663 ,4245156.6180  
 185554.6023 ,4245137.7946  
 185540.8611 ,4245125.7054  
 185534.2121 ,4245114.6302  
 185537.8277 ,4245097.1056  
 185546.6935 ,4245077.7242  
 185557.7757 ,4245062.2186  
 185574.6761 ,4245050.0358  
 185597.9485 ,4245035.9150  
 185615.6803 ,4245030.6544

**ΤΜΗΜΑ 2****ΕΜΒΑΔΟΝ 17347 τ.μ**

185469.2823 ,4244936.3362  
 185503.1659 ,4244927.7850  
 185553.1349 ,4244917.1816  
 185584.6225 ,4244912.7352  
 185591.1255 ,4244909.9988  
 185604.4737 ,4244904.8682  
 185607.2115 ,4244900.4218  
 185605.5005 ,4244894.9490  
 185606.8697 ,4244890.5024  
 185622.2707 ,4244884.0038  
 185645.8865 ,4244880.2412  
 185652.3895 ,4244873.7424  
 185653.4159 ,4244866.2176  
 185648.2823 ,4244862.7972  
 185623.6399 ,4244870.3224  
 185584.2803 ,4244884.6880  
 185540.3581 ,4244901.3166  
 185489.1121 ,4244911.0712  
 185466.6615 ,4244906.6816  
 185425.1769 ,4244892.0490  
 185396.3819 ,4244879.8556  
 185374.4195 ,4244879.3676  
 185354.8971 ,4244890.0984  
 185327.0777 ,4244910.5836  
 185307.2837 ,4244935.2878  
 185287.6753 ,4244922.6984  
 185275.0113 ,4244918.2518  
 185273.6427 ,4244927.8290  
 185273.3003 ,4244939.8004  
 185287.3329 ,4244951.4298  
 185299.4463 ,4244961.4036  
 185317.5857 ,4244978.5060  
 185344.9661 ,4244993.8976  
 185366.1861 ,4245005.1848  
 185373.3733 ,4245005.5270  
 185379.5339 ,4244996.6338  
 185382.2721 ,4244982.6102  
 185390.1437 ,4244974.7432  
 185409.9947 ,4244963.1138  
 185431.2919 ,4244958.2266  
 185469.2823 ,4244936.3362

**ΤΜΗΜΑ 3****ΕΜΒΑΔΟΝ 5742 τ.μ.**

185206.2267 ,4244894.1534  
 185199.3971 ,4244891.5940  
 185172.5073 ,4244892.0206  
 185146.4715 ,4244889.8876  
 185122.5691 ,4244896.7126  
 185101.6547 ,4244913.7748  
 185068.7895 ,4244938.5150  
 185071.3503 ,4244944.9134  
 185092.2649 ,4244950.8850  
 185114.8863 ,4244967.0940  
 185128.1177 ,4244968.8002  
 185148.6053 ,4244957.2834  
 185169.9463 ,4244931.6902  
 185186.1659 ,4244912.0688

185207.5069 ,4244897.5658

185206.2267 ,4244894.1534

**ΤΜΗΜΑ 4****ΕΜΒΑΔΟΝ 2807 τ.μ**

185003.1415 ,4244914.3296  
 184991.5633 ,4244906.2886  
 184990.8849 ,4244906.3476  
 184987.3285 ,4244906.6566  
 184987.0497 ,4244906.6808  
 184986.2355 ,4244908.1764  
 184979.7889 ,4244920.0168  
 184971.5467 ,4244930.0190  
 184969.6427 ,4244931.1606  
 184967.6219 ,4244932.3722  
 184961.9311 ,4244933.1566  
 184958.0063 ,4244936.2946  
 184953.4925 ,4244945.7082  
 184952.5865 ,4244947.2776  
 184950.5489 ,4244950.8072  
 184945.8907 ,4244952.6500  
 184941.1293 ,4244954.5334  
 184930.7287 ,4244965.7120  
 184929.3910 ,4244971.1708  
 184928.5007 ,4244974.8036  
 184928.3741 ,4244975.3218  
 184929.3547 ,4244988.0696  
 184932.2989 ,4244991.7958  
 184936.4195 ,4244992.1880  
 184947.4411 ,4244985.2612  
 184955.4549 ,4244980.2248  
 184964.9947 ,4244976.0666  
 184973.9017 ,4244972.1840  
 184974.1949 ,4244971.5247  
 184977.8263 ,4244963.3588  
 184981.8179 ,4244956.4062  
 184984.5569 ,4244951.6354  
 184984.6949 ,4244951.3956  
 184985.1927 ,4244950.9832  
 184999.6095 ,4244939.0402  
 185008.4399 ,4244928.8420  
 185009.0851 ,4244921.7482  
 185009.2251 ,4244920.2130  
 185005.8151 ,4244916.9152  
 185003.1415 ,4244914.3296

**ΤΜΗΜΑ 5****ΕΜΒΑΔΟΝ 3696 τ.μ.**

185043.9531 ,4244768.0958  
 185035.4059 ,4244767.9102  
 185026.5893 ,4244768.1362  
 185026.4875 ,4244768.1388  
 185026.2585 ,4244772.7096  
 185026.0301 ,4244785.5076  
 185026.1781 ,4244785.7632  
 185031.0611 ,4244794.1920  
 185033.3479 ,4244800.8198  
 185031.4913 ,4244807.4166  
 185031.4833 ,4244807.4454  
 185031.2897 ,4244808.1330  
 185024.8865 ,4244815.6750  
 185024.4725 ,4244818.7768

185024.4291 ,4244819.1028	185314.6269 ,4244725.6836
185029.6891 ,4244830.3014	185312.3329 ,4244710.4004
185029.6891 ,4244834.1862	185306.2157 ,4244693.3332
185026.2585 ,4244839.4426	185299.8431 ,4244682.8896
185025.3439 ,4244846.0704	185272.3155 ,4244682.3802
185030.5981 ,4244859.8650	185242.4933 ,4244684.4180
185028.3111 ,4244871.0634	185215.9853 ,4244688.2388
185021.4509 ,4244880.8906	185185.9083 ,4244689.0030
185021.4509 ,4244897.3452	185175.2035 ,4244685.6916
185021.9083 ,4244905.3440	185158.8901 ,4244676.0120
185036.5439 ,4244914.0286	185145.8105 ,4244673.6512
185044.3021 ,4244915.1962	185124.9101 ,4244675.9438
185055.9651 ,4244907.4258	185103.4991 ,4244672.1226
185056.7660 ,4244905.4748	185074.1871 ,4244663.7166
185059.1371 ,4244899.6988	185025.7585 ,4244654.0370
185059.6241 ,4244898.5128	185004.7613 ,4244650.9802
185061.1379 ,4244892.5492	184992.2717 ,4244653.2728
185063.5115 ,4244883.2010	184986.6645 ,4244659.1316
185062.4007 ,4244876.8718	184976.7237 ,4244657.6032
185061.2247 ,4244870.1742	184962.9595 ,4244653.5276
185058.8147 ,4244863.7190	184942.0589 ,4244652.5088
185056.2043 ,4244856.7282	184929.8243 ,4244644.1028
185055.5077 ,4244854.8622	184908.9235 ,4244637.2250
185047.7651 ,4244846.0414	184878.5917 ,4244637.9893
185044.7817 ,4244842.6422	184859.3691 ,4244639.0522
185044.7497 ,4244842.2222	184827.2361 ,4244658.8140
185044.4637 ,4244838.5124	184813.3329 ,4244670.5472
185044.3243 ,4244836.7004	184814.9163 ,4244677.8376
185046.3647 ,4244828.6718	184826.3999 ,4244689.9634
185046.8755 ,4244826.6610	184831.6001 ,4244690.3968
185047.9833 ,4244822.3022	184846.7671 ,4244679.5698
185048.8309 ,4244821.1164	184862.1501 ,4244677.4044
185053.7005 ,4244814.3036	184867.7837 ,4244679.5698
185053.7005 ,4244808.3616	184867.5669 ,4244684.7668
185048.4407 ,4244799.6772	184859.9835 ,4244700.3570
185041.0047 ,4244786.7816	184875.2887 ,4244705.2898
185040.6659 ,4244786.1932	184888.9936 ,4244718.8552
185040.9015 ,4244785.2038	184906.3805 ,4244713.2860
185041.8091 ,4244781.3940	184938.4795 ,4244710.8356
185047.5261 ,4244773.6236	184977.7115 ,4244714.6226
185047.3462 ,4244773.0070	184998.7801 ,4244723.7952
185047.1385 ,4244772.2950	185022.6313 ,4244737.8296
185045.9253 ,4244768.1388	185038.0121 ,4244742.7306
185043.9531 ,4244768.0958	185058.7425 ,4244742.7306
	185077.6897 ,4244741.3940
<b>ΕΜΒΛΟΝ 33158 τ.μ.</b>	185097.7513 ,4244741.3940
<b>ΤΜΗΜΑ 6</b>	185118.2591 ,4244749.6362
185234.1985 ,4244774.9634	185131.4103 ,4244757.8788
185228.6781 ,4244767.0194	185149.6891 ,4244766.5666
185221.8335 ,4244766.5782	185173.9861 ,4244773.9180
185211.2345 ,4244769.6674	185186.5035 ,4244778.2736
185198.4275 ,4244765.6954	185200.1937 ,4244788.2036
185193.3487 ,4244754.4412	185218.3003 ,4244804.3126
185192.7721 ,4244745.4026	185225.1451 ,4244812.2568
185203.4999 ,4244723.9600	185231.3279 ,4244811.3744
185218.5987 ,4244716.8124	185235.3025 ,4244806.5194
185244.2267 ,4244720.7834	185234.4195 ,4244785.9970
185261.6761 ,4244727.6346	185234.1985 ,4244774.9634
185297.5525 ,4244745.8262	
185310.8033 ,4244746.0620	
185314.8813 ,4244740.2032	

  
**ΚΑΘΗ ΓΡΑΜΜΑΤΩΝ**  
**ΔΕΛΤΙΟΝ**

Η απόφαση αυτή να δημοσιευθεί στην Εφημερίδα της Κυβερνήσεως.

Πάτρα, 29 Δεκεμβρίου 2021

Ο Συντονιστής Αποκεντρωμένης Διοίκησης

ΝΙΚΟΛΑΟΣ ΠΑΠΑΘΕΟΔΩΡΟΥ