



ΕΦΗΜΕΡΙΔΑ ΤΗΣ ΚΥΒΕΡΝΗΣΕΩΣ ΤΗΣ ΕΛΛΗΝΙΚΗΣ ΔΗΜΟΚΡΑΤΙΑΣ

27 Μαρτίου 2025

ΤΕΥΧΟΣ ΤΕΤΑΡΤΟ

Αρ. Φύλλου 147

ΑΠΟΦΑΣΕΙΣ

Αριθμ. 94728

Ανανέωση δέσμευσης ζώνης διέλευσης οδού, κατ' εφαρμογή του άρθρου 3 του π.δ. 209/1998, για την υλοποίηση των εγκεκριμένων οριστικών μελετών οδοποιίας της Ε.Ο. Λαρίσης - Φαρσάλων στο τμήμα της Παράκαμψης Νίκαιας (ΧΘ 0+000 έως ΧΘ 6+300).

Ο ΠΕΡΙΦΕΡΕΙΑΡΧΗΣ ΘΕΣΣΑΛΙΑΣ

Έχοντας υπόψη:

1. Τον ν. 4412/2016 «Δημόσιες Συμβάσεις Έργων, Προμηθειών και Υπηρεσιών (προσαρμογή στις Οδηγίες 2014/24/ΕΕ και 2014/25/ΕΕ)» (Α' 147).

2. Τον ν. 4555/2018 (Α' 133).

3. Τον ν. 3852/2010 «Νέα Αρχιτεκτονική της Αυτοδιοίκησης και της Αποκεντρωμένης Διοίκησης - Πρόγραμμα Καλλικράτης» (Α' 87).

4. Τον ν. 3861/2010 «Ενίσχυση της διαφάνειας με την υποχρεωτική ανάρτηση νόμων και πράξεων των κυβερνητικών, διοικητικών και αυτοδιοικητικών οργάνων στο διαδίκτυο "Πρόγραμμα Διαύγεια" και άλλες διατάξεις» (Α' 112).

5. Τον ν. 3841/2006 «Τροποποιήσεις στη νομοθεσία για το Εθνικό Κτηματολόγιο, την ανάθεση και εκτέλεση συμβάσεων έργων και μελετών και άλλες διατάξεις» (Α' 162).

6. Το π.δ. 209/1998 «Λήψη μέτρων για την ασφάλεια της υπεραστικής συγκοινωνίας» (Α' 169), όπως τροποποιήθηκε με το π.δ. 221/1999 (Α' 188) και τον ν. 3212/2003 (Α' 308), και, ιδίως, το άρθρο 3 αυτού.

7. Το π.δ. 7/2013 «Όργανα που αποφασίζουν ή γνωμοδοτούν και λοιπές σχετικές ρυθμίσεις σε θέματα έργων, μελετών υπηρεσιών του ν. 3316/2005 "Ανάθεση και εκτέλεση δημοσίων συμβάσεων εκπόνησης μελετών και παροχής συναφών υπηρεσιών και άλλες διατάξεις" (Α' 42), αρμοδιότητας των Περιφερειών» (Α' 26).

8. Την υπ' αρ. 170949/9-9-2021 απόφαση του Συντονιστή Αποκεντρωμένης Διοίκησης Θεσσαλίας - Στερεάς Ελλάδας «Έγκριση της 153/15/29-7-2021 απόφασης του Περιφερειακού Συμβουλίου Περιφέρειας Θεσσαλίας, περί τροποποίησης του Οργανισμού της Περιφέρειας Θεσσαλίας» (Β' 4163), όπως ο Οργανισμός είχε ολικά τροποποιηθεί - επικαιροποιηθεί με την

υπ' αρ. 15840/156612/4-10-2018 (Β' 4788) απόφαση του Συντονιστή Αποκεντρωμένης Διοίκησης Θεσσαλίας - Στερεάς Ελλάδας.

9. Το π.δ. 71/1993 «Καθορισμός αρμοδιοτήτων που διατηρούνται από τον Υπουργό και τις Περιφερειακές Αρχές ή όργανα διανομαρχιακού επιπέδου της Γ.Γ.Δ.Ε. του ΥΠΕΧΩΔΕ» (Α' 30), βάσει του οποίου διατηρήθηκαν από τις Περιφερειακές Υπηρεσίες της Γ.Γ.Δ.Ε. του ΥΠΕΧΩΔΕ οι αρμοδιότητες κατασκευής έργων εθνικής οδοποιίας, συντήρησης και λειτουργίας αυτής καθώς και μελέτες τοπικών παραλλαγών ή βελτιώσεων αυτής.

10. Την υπό στοιχεία ΔΜΕΟ/ε/οικ/1308/15-12-1995 υπουργική απόφαση «Κατάταξη Εθνικών Οδών Περιφερειών Αττικής, Στερεάς Ελλάδας, Θεσσαλίας, Ηπείρου, Μακεδονίας και Θράκης σε Βασικό (Πρωτεύον), Δευτερεύον και Τριτεύον Εθνικό Οδικό Δίκτυο» (Β' 30/1996), όπως τροποποιήθηκε με την υπό στοιχεία ΔΜΕΟ/ε/ο/575/10-5-2000 (Δ' 324) υπουργική απόφαση.

Αφού είδαμε:

1. Την υπ' αρ. 364674/17-12-2020 (Δ' 849) απόφαση του Περιφερειάρχη Θεσσαλίας περί δέσμευσης ζώνης διέλευσης οδού, κατ' εφαρμογή του άρθρου 3 του π.δ. 209/1998 «Λήψη μέτρων για την ασφάλεια της υπεραστικής συγκοινωνίας» για την υλοποίηση των εγκεκριμένων οριστικών μελετών οδοποιίας της Ε.Ο. Λαρίσης - Φαρσάλων στο τμήμα της Παράκαμψης Νίκαιας (ΧΘ 0+000 έως ΧΘ 6+300).

2. Την υπό στοιχεία ΔΙΠΑ/ΤΜΗΜΑ Γ'/οικ.38613/2-8-2016 (ΑΔΑ: Ω52Π4653Π8-ΤΘΑ) απόφαση του Υπουργού Περιβάλλοντος και Ενέργειας περί έγκρισης Περιβαλλοντικών Όρων για το σύνολο του έργου.

3. Την υπό στοιχεία ΔΟΥ/οικ/3131/8-7-2020 (ΑΔΑ: ΩΘΨ2465ΧΘΞ-2ΝΓ) απόφαση της Υπηρεσιακής Γραμματέως του Υπουργείου Υποδομών και Μεταφορών, με την οποία μεταβιβάστηκε η αρμοδιότητα Προϊσταμένης Αρχής και Διευθύνουσας Υπηρεσίας για την εν εξελίξει μελέτη με τίτλο «Μελέτη Βελτίωσης της Ε.Ο. Λάρισας - Φαρσάλων» στην Περιφέρεια Θεσσαλίας.

4. Το από 23/7/2020 Πρωτόκολλο Παράδοσης - Παραλαβής του Φακέλου της εν εξελίξει μελέτης με τίτλο «Μελέτη Βελτίωσης της Ε.Ο. Λάρισας - Φαρσάλων».

5. Την υπ' αρ. 389104/7-10-2021 απόφαση Τ.Σ.Ε.-Δ.Τ.Ε./Π.Θ., με την οποία εγκρίθηκε η οριστικής μελέτης οδοποιίας - κόμβων της από τέλος της Παράκαμψης

Νίκαιας (Χ.Θ. 6+300 έως Χ.Θ. 35+317,83), η μελέτης Σήμανσης - Ασφάλισης (Χ.Θ. 0+000 έως Χ.Θ. 35+317,83) και το ΣΑΥ - ΦΑΥ στο πλαίσιο της μελέτης με τίτλο: «Μελέτη βελτίωσης Ε.Ο. Λάρισας - Φαρσάλων».

6. Την υπ' αρ. 354288/7-9-2023 απόφαση Τ.Σ.Ε.-Δ.Τ.Ε./Π.Θ., με την οποία εγκρίθηκε η οριστικής μελέτης οδοποιίας παράπλευρων οδών και κόμβου στο πλαίσιο της μελέτης με τίτλο: «Ολοκλήρωση Μελέτης βελτίωσης Ε.Ο. Λάρισας - Φαρσάλων».

Και επειδή:

1. Είναι αναγκαία η ανανέωση της απαγόρευσης έκδοσης οικοδομικών αδειών για ανέγερση κτισμάτων και εκτέλεση οικοδομικών εργασιών στη ζώνη διέλευσης του οδικού τμήματος του θέματος διάρκειας τεσσάρων (4) ετών, που εφαρμόστηκε με την απόφαση υπ' αρ. 364674/17-12-2020 (Δ' 849) απόφαση του Περιφερειάρχη Θεσσαλίας, κατ' εφαρμογή του άρθρου 3 του π.δ. 209/1998.

2. Σύμφωνα με τις διατάξεις της παρ. 2 του άρθρου 3 του π.δ. 209/1998 είναι δυνατή η ανανέωση εφαρμογής της αναστολής έκδοσης οικοδομικών αδειών για μία φορά.

3. Το εν λόγω τμήμα πρόκειται να προωθηθεί για κατασκευή, καθώς είναι ώριμο για ένταξη σε χρηματοδοτικό πρόγραμμα.

4. Το γεγονός ότι οι διατάξεις της παρούσας δεν αφορούν σε διοικητική διαδικασία για την οποία υπάρχει υποχρέωση καταχώρισης στο ΕΜΔΔ-ΜΙΤΟΣ, αποφασίζουμε:

Την ανανέωση αναστολής έκδοσης οικοδομικών αδειών για ανέγερση κτισμάτων και εκτέλεση οικοδομικών εργασιών στη ζώνη διέλευσης της οδού για τέσσερα (4) έτη, όπως καθορίζει το άρθρο 3 του π.δ. 209/1998, στο τμήμα του έργου της Παράκαμψης Νίκαιας (ΧΘ 0+000 έως ΧΘ 6+300) της βελτίωσης Ε.Ο. Λάρισας - Φαρσάλων, που περιλαμβάνει την αρτηρία, το παράπλευρο και εγκάρσιο οδικό τμήμα, τους κόμβους και λοιπά απαιτούμενα έργα, όπως διαμορφώνεται σύμφωνα με τις εγκεκριμένες οριστικές μελέτες οδοποιίας.

Η απόφαση αυτή δεν προκαλεί δαπάνη σε βάρος του κρατικού προϋπολογισμού.

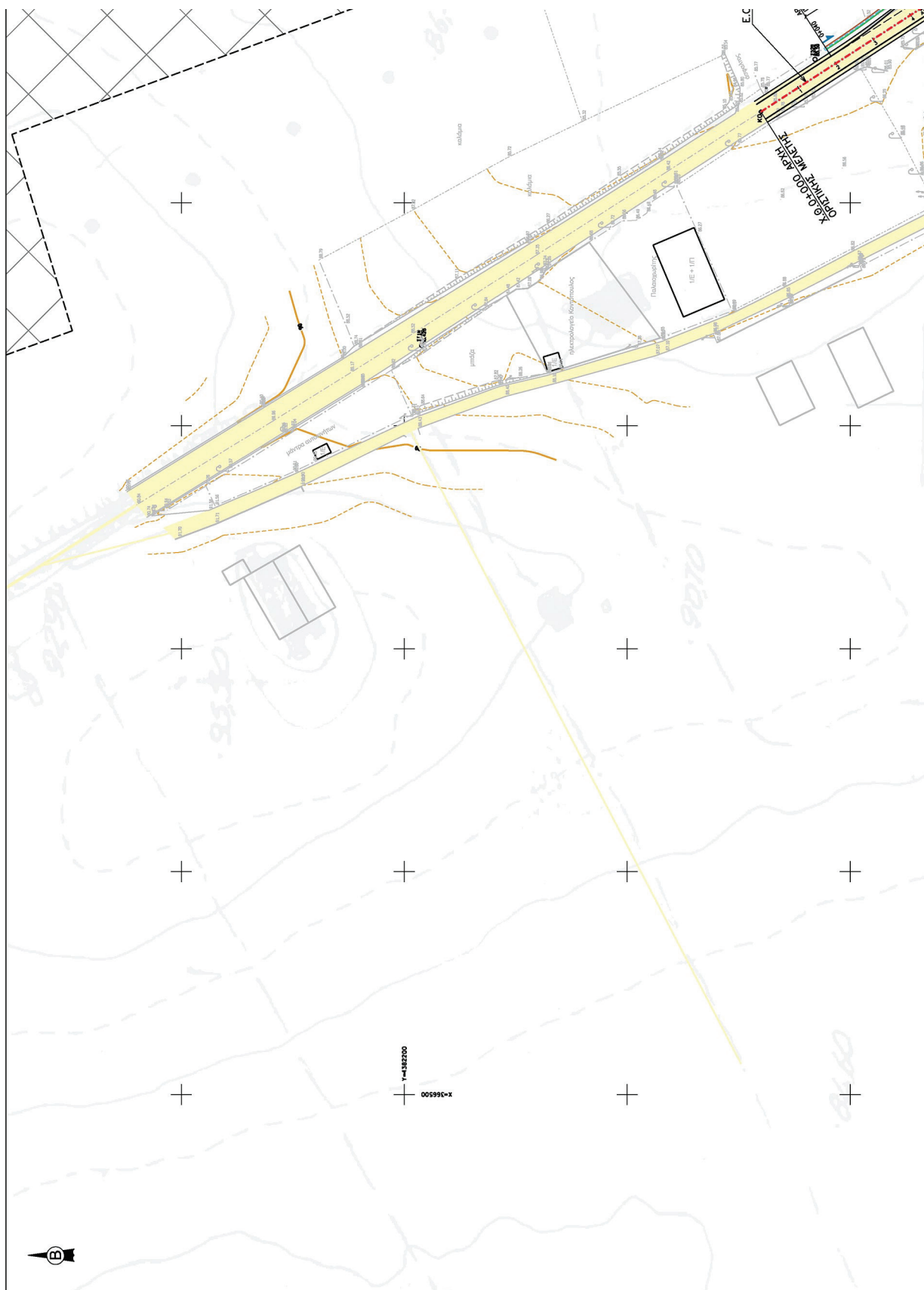

ΕΘΝΙΚΟ ΤΥΠΟΓΡΑΦΕΙΟ
Για τεχνικούς λόγους στο σχεδιάγραμμα,
από το ηλεκτρονικό αρχείο, έγινε
σμίκρυνση κατά ποσοστό **39%**

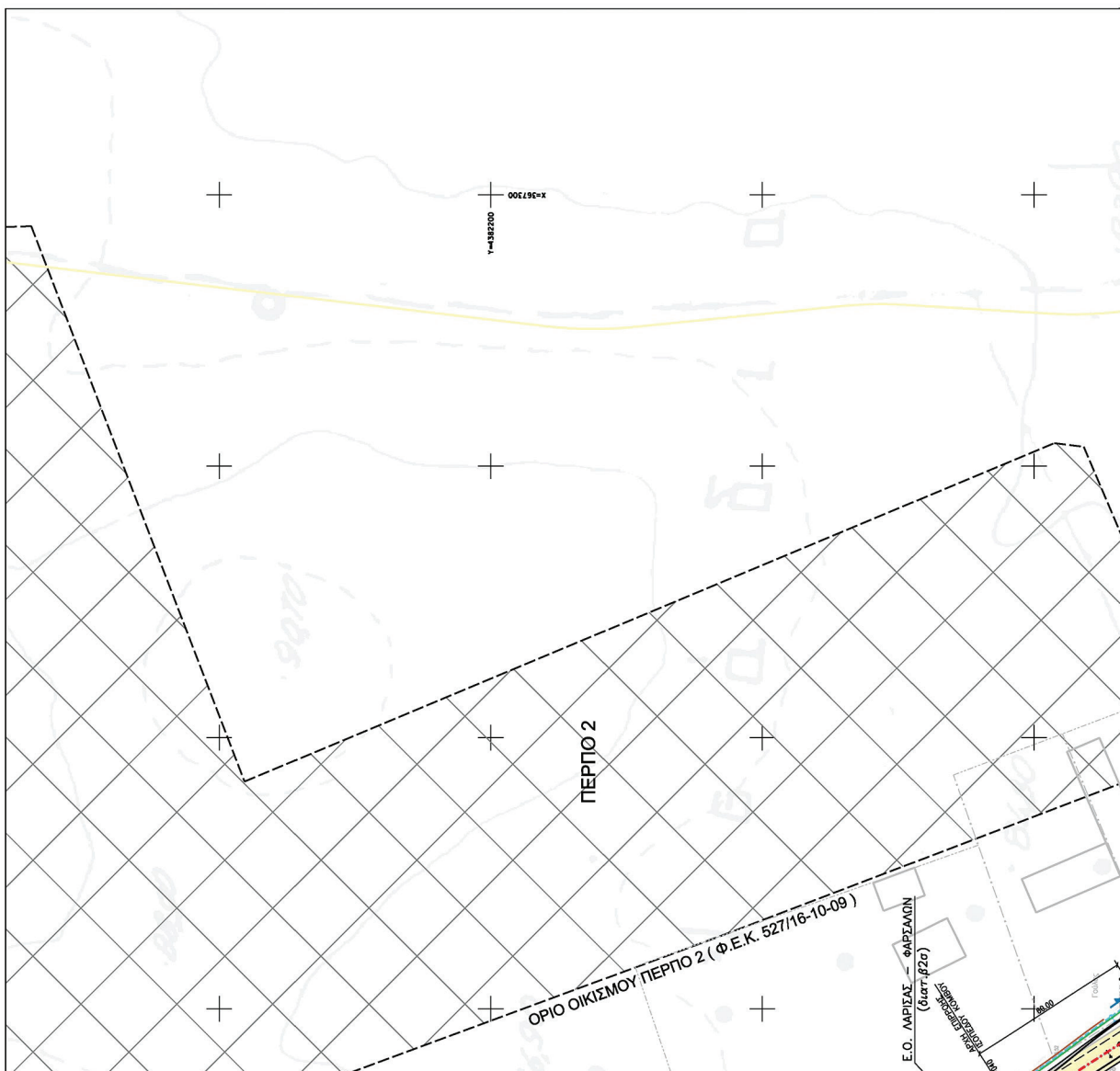
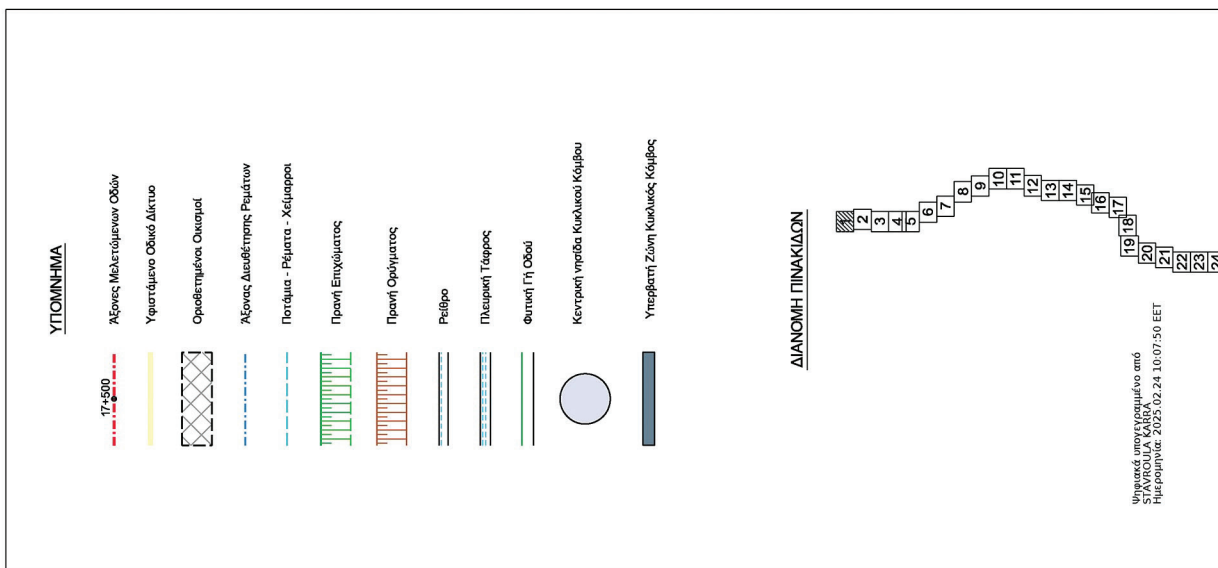

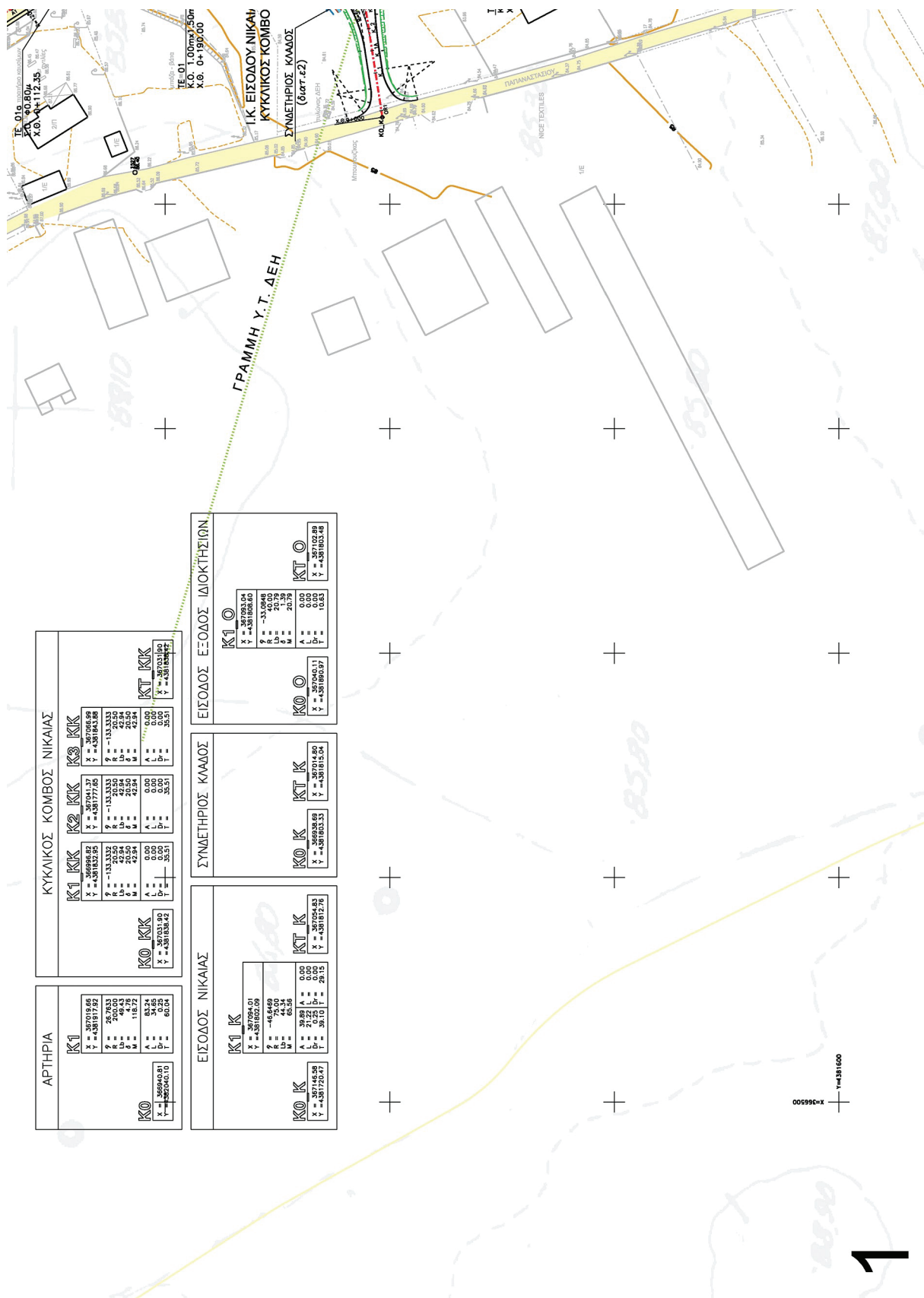

24
25
26
27
28
29
30
31
32
33
34
35
36
37
38
39
40

ΕΛΛΗΝΙΚΗ ΔΗΜΟΚΡΑΤΙΑ

ΠΕΡΙΦΕΡΕΙΑ ΘΕΣΣΑΛΙΑΣ

ΓΕΝΙΚΗ ΔΙΕΥΘΥΝΣΗ ΑΝΑΠΤΥΞΙΑΚΟΥ ΠΡΟΓΡΑΜΜΑΤΙΣΜΟΥ,

ΠΕΡΙΒΑΛΛΟΝΤΟΣ ΚΑΙ ΥΠΟΔΟΜΩΝ

ΔΙΕΥΘΥΝΣΗ ΤΕΧΝΙΚΩΝ ΕΡΓΩΝ

ΜΕΛΕΤΗ ΒΕΛΤΙΩΣΗΣ ΤΗΣ Ε.Ο. ΛΑΡΙΣΑΣ - ΦΑΡΣΑΛΩΝ

ΟΡΙΣΤΙΚΗ ΜΕΛΕΤΗ

ΟΔΟΠΟΙΑΣ ΚΑΙ ΚΟΜΒΩΝ (Β' ΦΑΣΗ)

Αρ. Σχεδίου **2.1** Κλίμακα **1 : 1.000**

ΟΡΙΖΟΝΤΙΟΓΡΑΦΙΑ
(Χ.Θ. 0+000 - Χ.Θ. 0+507,35)

ΓΙΑ ΤΟΝ ΑΝΑΔΟΤΗ

ΤΟΜΗ Α.Ε.Μ.Ε.Υ. - ΓΕΩΠΡΟΚΑΤΑΣΤΑΣΗ Δ.Ε.Μ.Γ.Ε. - ΓΚΕΦΚΑΤ Ε.Ε.
- ΦΟΡΕΑΣ Ε.Ε. - ΘΕΟΧ. ΣΥΛΛΑΒΑΚΗΣ
- Α.Ε.Ε. ΜΠΕΛΕΣΗΣ - ΣΩΤΗΡΟΠΟΥΛΟΣ & ΣΥΝΤΕΛΕΣ Α.Τ.Ε.

ΣΥΝΤΑΞΗ ΜΕΛΕΤΗΣ

Τ	ΑΝΑΔΟΤΗΣ ΕΡΓΟΥ	ΓΙΑ ΤΟΝ ΑΝΑΔΟΤΗ
Ο	ΦΕΒΡΟΥΑΡΙΟΣ 2021	ΧΡΗΣΤΟΣ ΝΤΑΛΑΣ Πολ. & Τοπ. Μηχανικός
Μ	ΜΑΡΤΙΟΣ 2021	ΕΙΡΗΝΗ ΓΙΑΣΟΥΜΑΚΗ Τοπ. Μηχανικός
Η	ΑΠΡΙΛΙΟΣ 2021	ΔΙΟΝΥΣΗΣ ΑΝΤΩΝΟΣ Τ. Μηχανικός
Ε	ΜΑΪΟΣ 2021	
Ρ		
Τ		
Ο		

ΔΙΕΥΘΥΝΣΗ ΤΕΧΝΙΚΩΝ ΕΡΓΩΝ	Ο Μπλεντάνος	Υπογραφή	Μπλεντάνος
ΕΠΕΚΡΕΜΕΝΟΣ	ΣΠΥΡΙΔΩΝ ΔΑΡΙΣΣΙΔΑΚΟΥ Πολ. Μηχανικός με Α.Ρ.		
ΕΠΙΒΛΕΠΩΝ	ΣΤΑΥΡΟΥΛΑ ΚΑΡΡΑ Πολ. Μηχανικός με Α.Ρ.		
Δ.Τ.Ε. Πρωτεύουσας Θεσσαλίας	ΚΩΝΣΤΑΝΤΟΣ ΑΛΕΞΟΠΟΥΛΟΣ Πολ. Μηχανικός με Α.Ρ.		
Ο Πρωτεύουσας Δ.Τ.Ε. Περιφέρειας Θεσσαλίας			
Εγκρίτηρή Απόφαση			

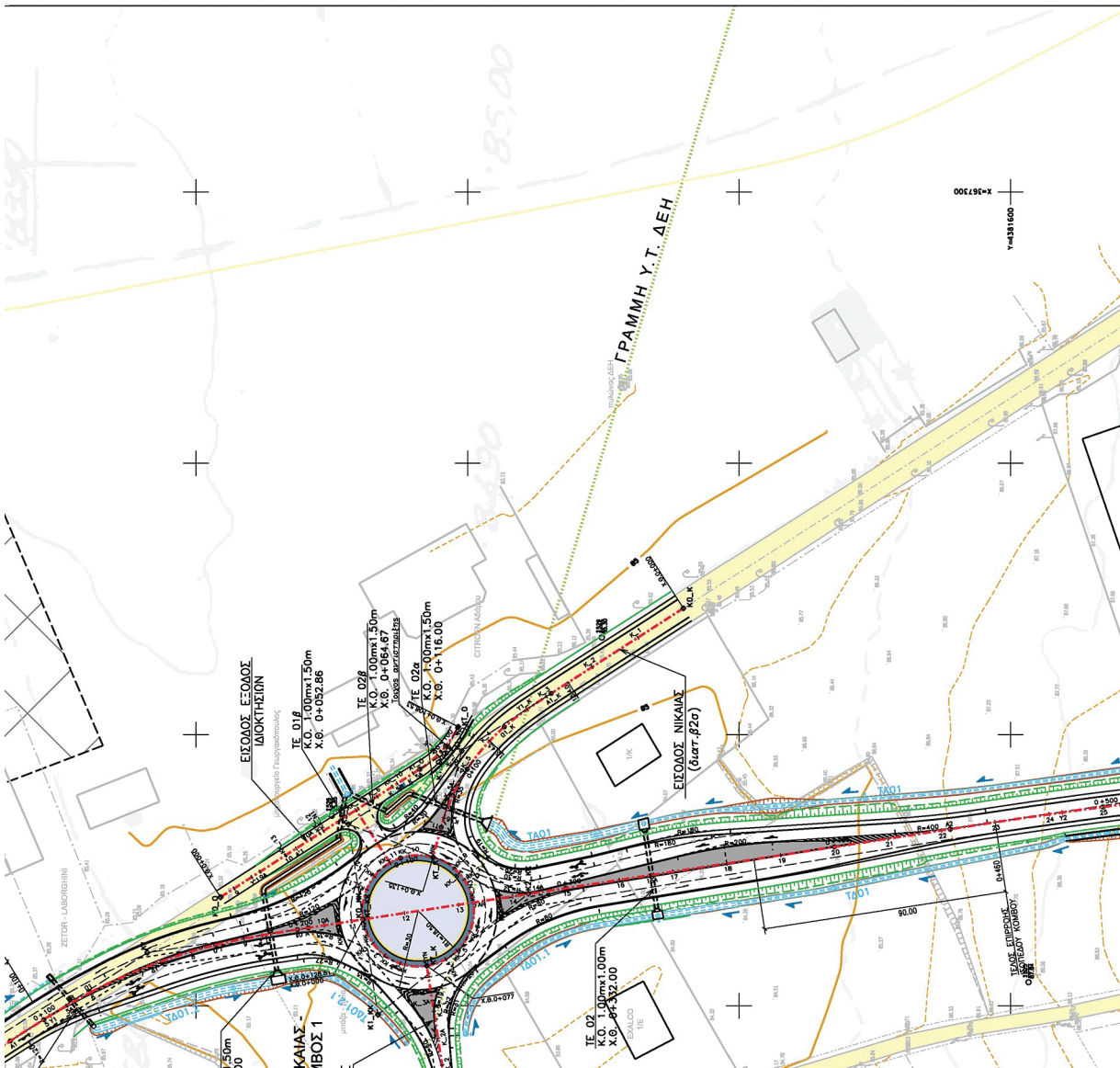

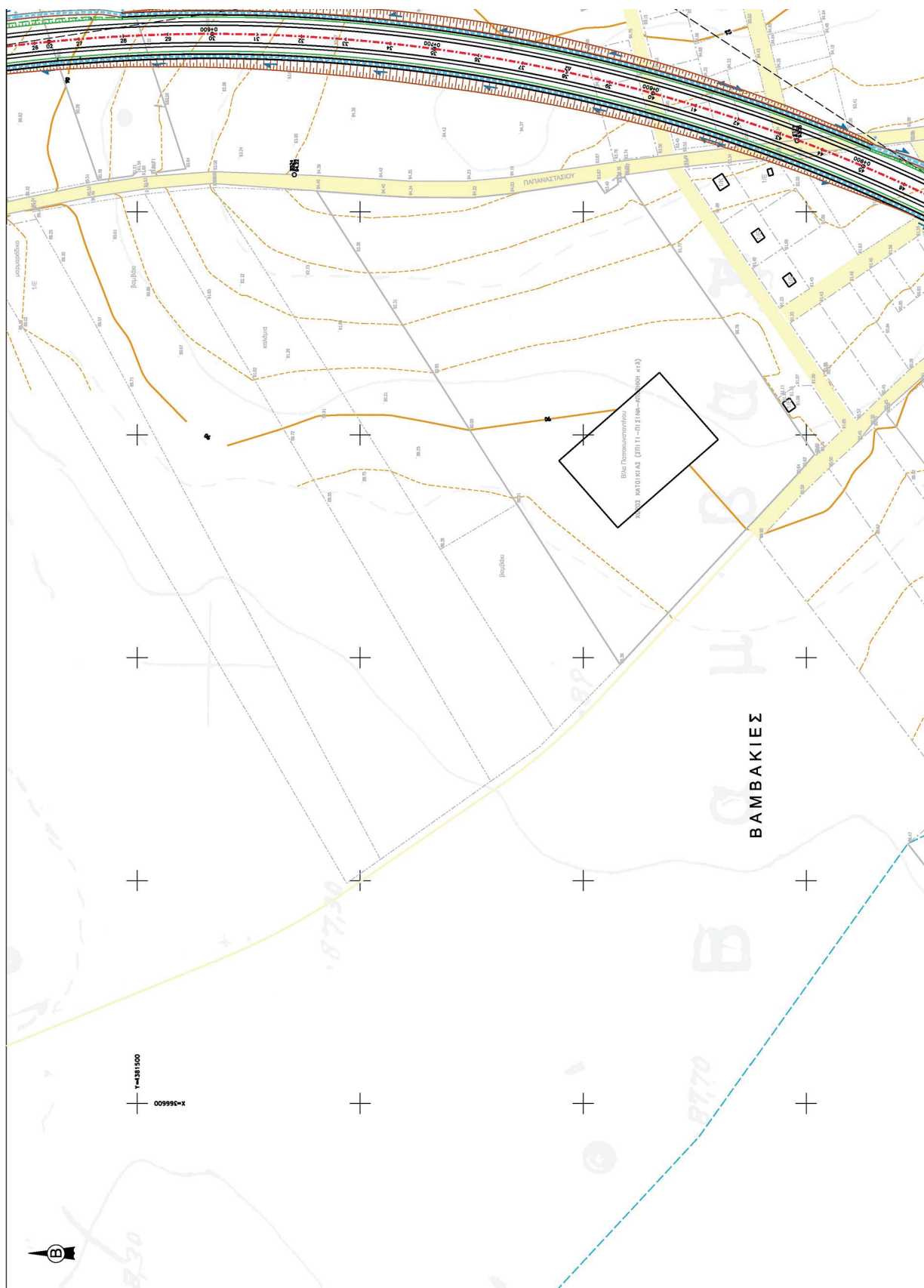

ΕΘΝΙΚΟ ΤΥΠΟΓΡΑΦΕΙΟ
Για τεχνικούς λόγους στο σχεδιάγραμμα,
από το ηλεκτρονικό αρχείο, έγινε
σμίκρυνση κατά ποσοστό **39%**

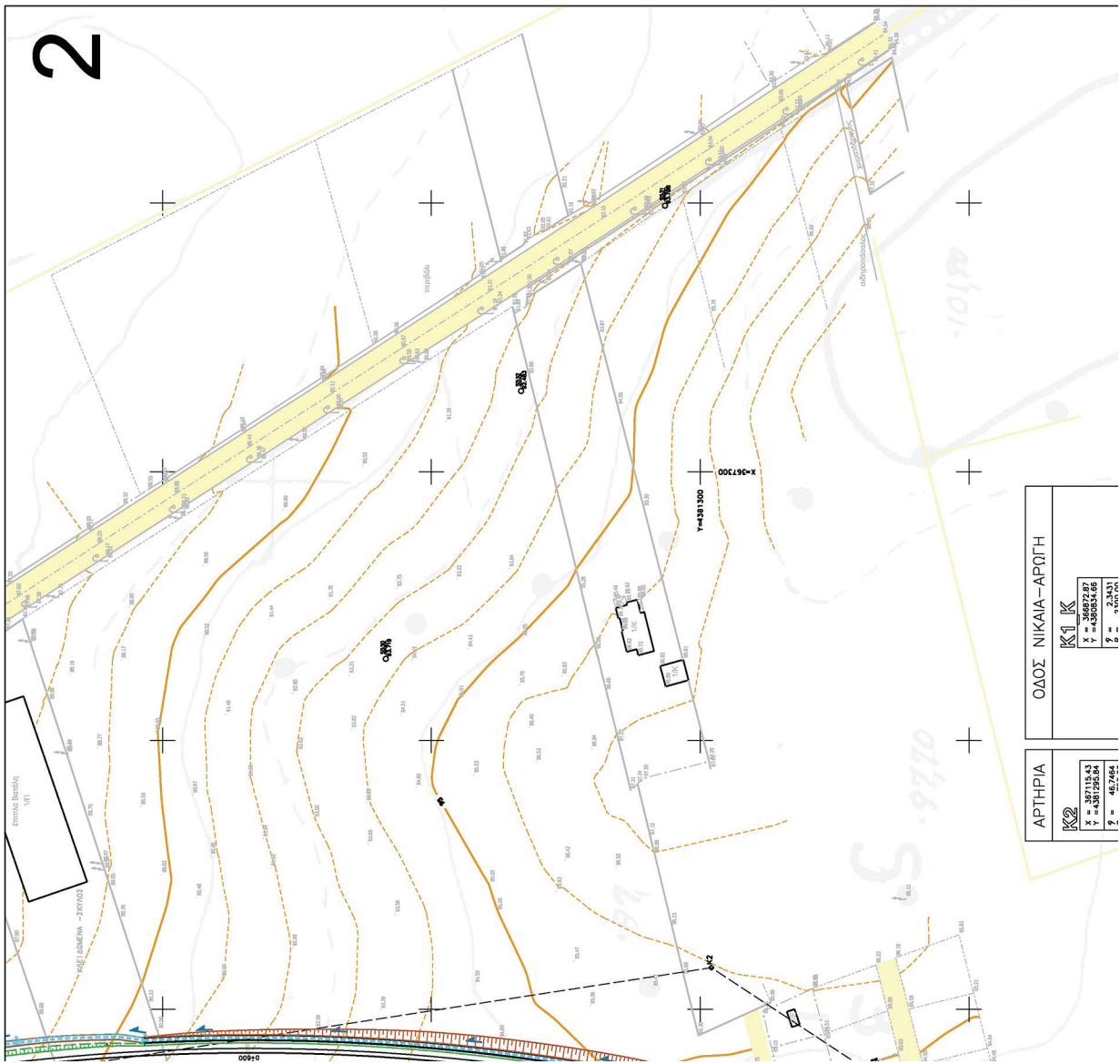
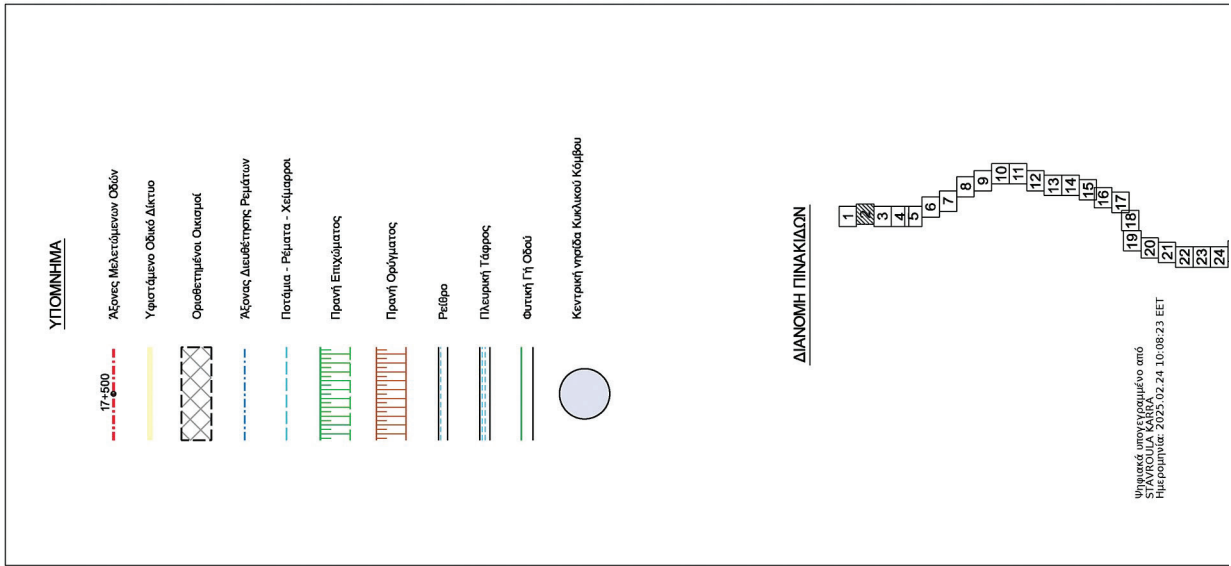

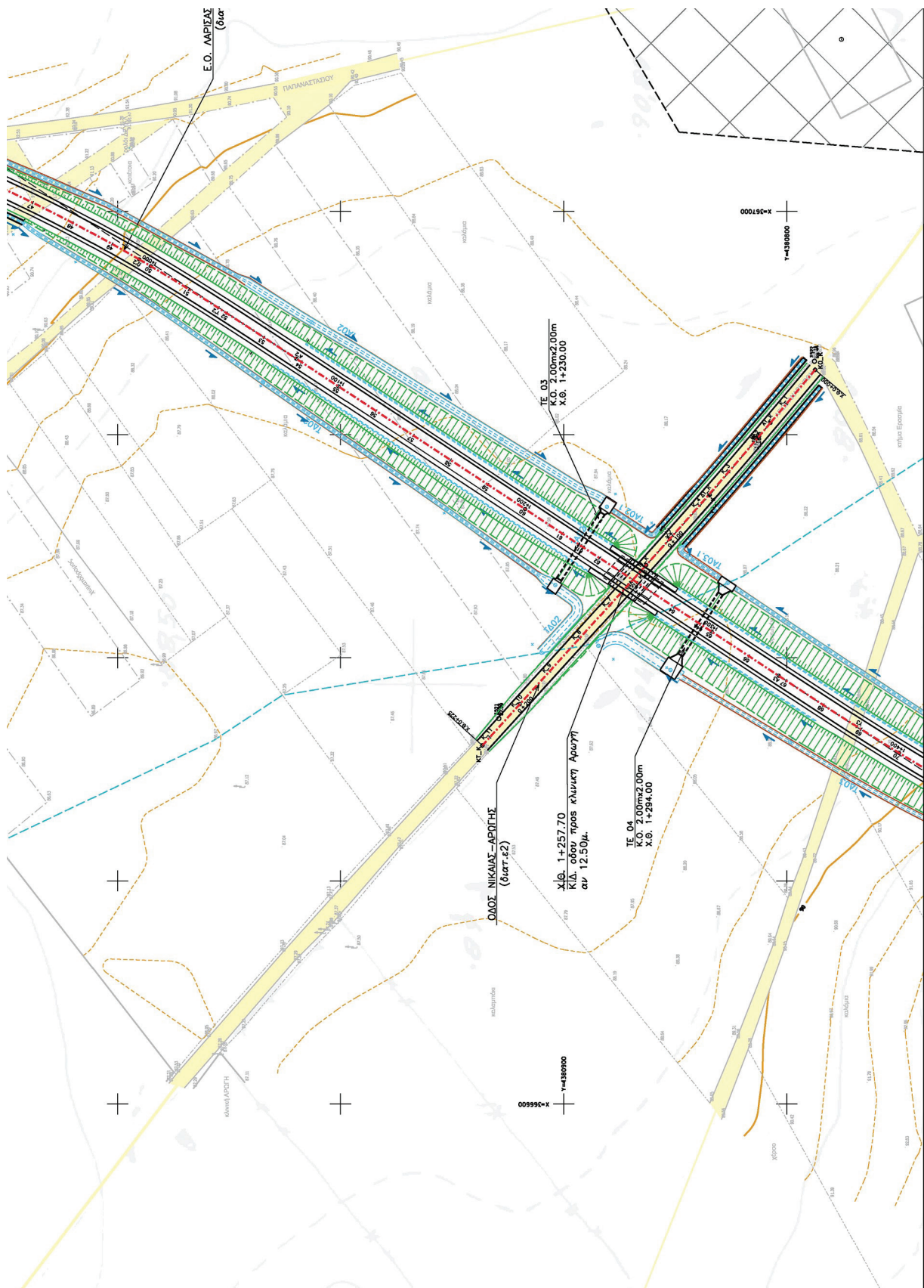

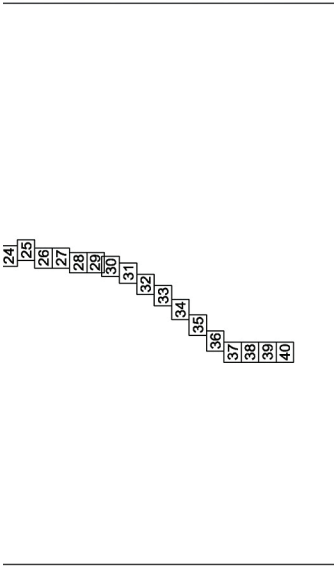

ΕΛΛΗΝΙΚΗ ΔΗΜΟΚΡΑΤΙΑ	
ΠΕΡΙΦΕΡΕΙΑ ΘΕΣΣΑΛΙΑΣ	
ΓΕΝΙΚΗ ΔΙΕΥΘΥΝΣΗ ΑΝΑΠΤΥΞΙΑΚΟΥ ΠΡΟΓΡΑΜΜΑΤΙΣΜΟΥ, ΠΕΡΙΒΑΛΛΟΝΤΟΣ ΚΑΙ ΥΠΟΔΟΜΩΝ ΔΙΕΥΘΥΝΣΗ ΤΕΧΝΙΚΩΝ ΕΡΓΩΝ	
ΜΕΛΕΤΗ ΒΕΛΤΙΩΣΗΣ ΤΗΣ Ε.Ο. ΛΑΡΙΣΑΣ - ΦΑΡΣΑΛΩΝ	
ΟΡΙΣΤΙΚΗ ΜΕΛΕΤΗ	
ΟΔΟΠΟΙΙΑΣ ΚΑΙ ΚΟΜΒΩΝ (Β' ΦΑΣΗ)	
Αρ. Σχεδίου	Κλίμακα
2.2	1 : 1.000
ΟΡΙΖΟΝΤΙΟΓΡΑΦΙΑ (Χ.Θ. 0+507,35 - Χ.Θ.1+127,5)	
ΓΙΑ ΤΟΝ ΑΝΑΔΟΧΟ	
ΤΟΜΗ Α.Ε.Μ.Ε.Υ. ΕΣΦΕΡΕΚΟΝΙΣΤΗ Α.Ε.Μ.Ε.Υ. - ΓΕΩΚΑΤ Ε.Ε. ΟΡΓΑΝΙΣΜΟΣ ΟΡΓΑΝΙΣΜΟΣ ΕΡΕΥΝΑΣ ΚΑΙ ΤΕΧΝΟΛΟΓΙΑΣ -Α.Ε.Ε.- ΜΠΕΛΕΣΗΣ - ΣΩΤΗΡΟΠΟΥΛΟΣ & ΣΥΝΤΕΣ Α.Τ.Ε.	ΧΡΗΣΤΟΣ ΝΤΑΛΑΣ ΥΠΕΥΘΥΝΟΣ ΝΤΑΛΑΣ Γραφ. & Τεχν. Μελετών
ΣΥΝΤΑΞΗ ΜΕΛΕΤΗΣ	ΕΠΙΡΑΜΗ ΓΕΩΧΩΜΑΚΗ Τεχν. Μελετών
T O M H	ΕΠΕΡΟΥΡΓΟΣ 2021
ΕΡΕΥΝΑ ΚΑΙ ΤΕΧΝΟΛΟΓΙΑ	ΔΙΟΝΥΣΗΣ ΑΝΤΙΩΚΟΣ Τεχν. Μελετών
Γ	
Β	
Α	
ΑΝΑΘΕΣΗ	ΠΕΡΙΓΡΑΦΗ
	ΗΜ/ΝΙΑ
	Ο ΜΕΛΕΤΗΤΗΣ
ΔΙΕΥΘΥΝΣΗ ΤΕΧΝΙΚΩΝ ΕΡΓΩΝ	
ΕΙΡΕΧΩΝΗΣ Ο Επιτελεστικός	Ο Μελετητής
Η Πρωτότυπη Τ.Ε. Δ.Τ.Ε. Περιφέρειας Θεσσαλίας	ΣΥΝΤΑΞΗ ΚΑΡΡΑ Γραφ. & Τεχν. Μελετών
Ο Θεωρητικός Τ.Ε. Περιφέρειας Θεσσαλίας	ΚΟΝΙΝΟΣ ΑΛΕΞΟΠΟΥΛΟΣ Γραφ. & Τεχν. Μελετών
Ευρωπαϊκή Ανάθεση	Υπογραφή
	Ημερομηνία

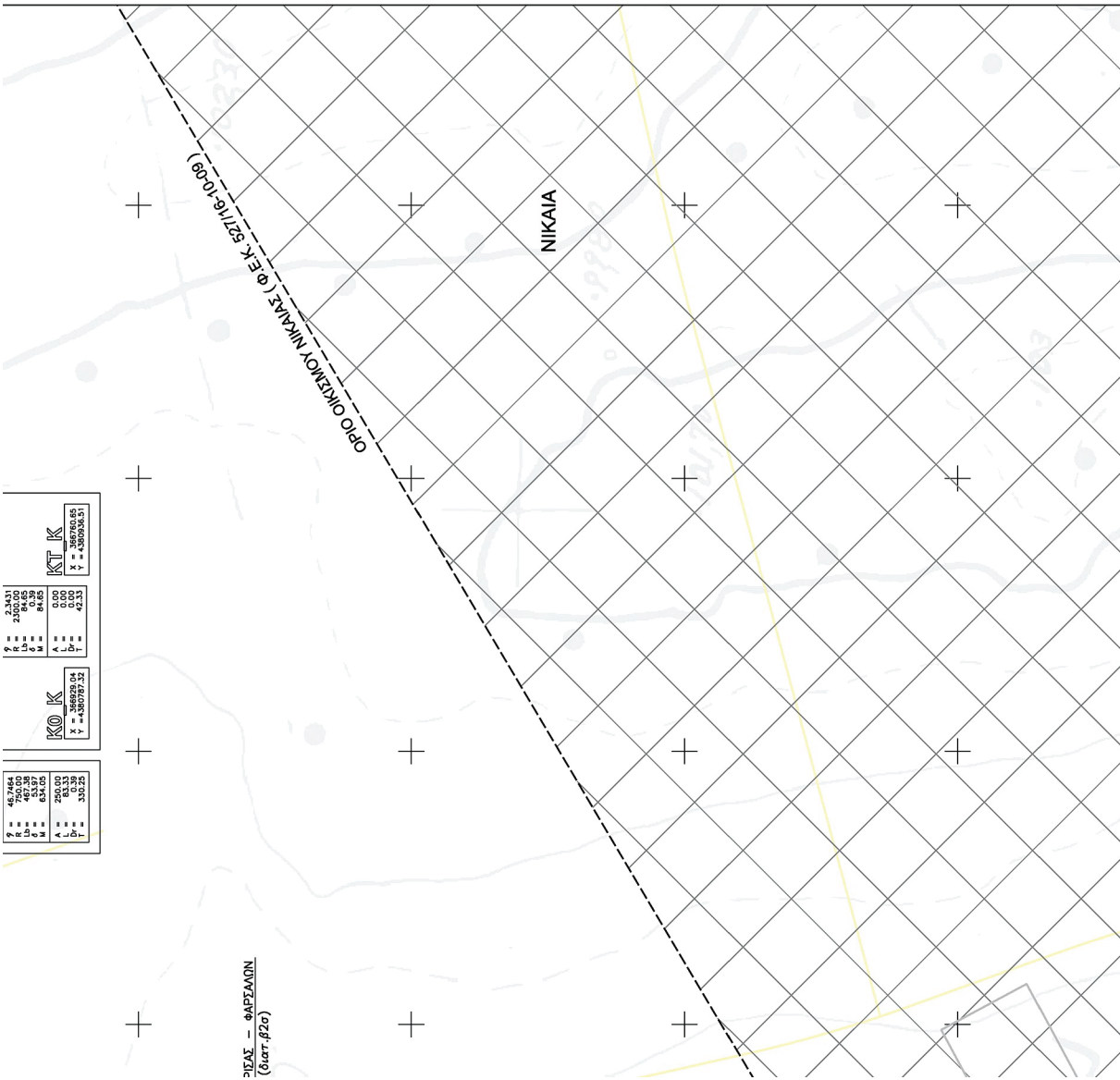

<p>ΚΟ Κ</p> <p>φ = 45,7464 ω = 247,5315 μ = 63,205</p> <p>A = 290,00 b = 0,33 t = 330,22</p>	<p>ΚΤ Κ</p> <p>φ = 2,9071 ω = 84,65 μ = 84,85</p> <p>A = 0,00 b = 0,00 t = 42,33</p>
---	---

ΦΑΣΜΑΝ - ΦΑΡΣΑΛΩΝ
(δισπ. β2α)

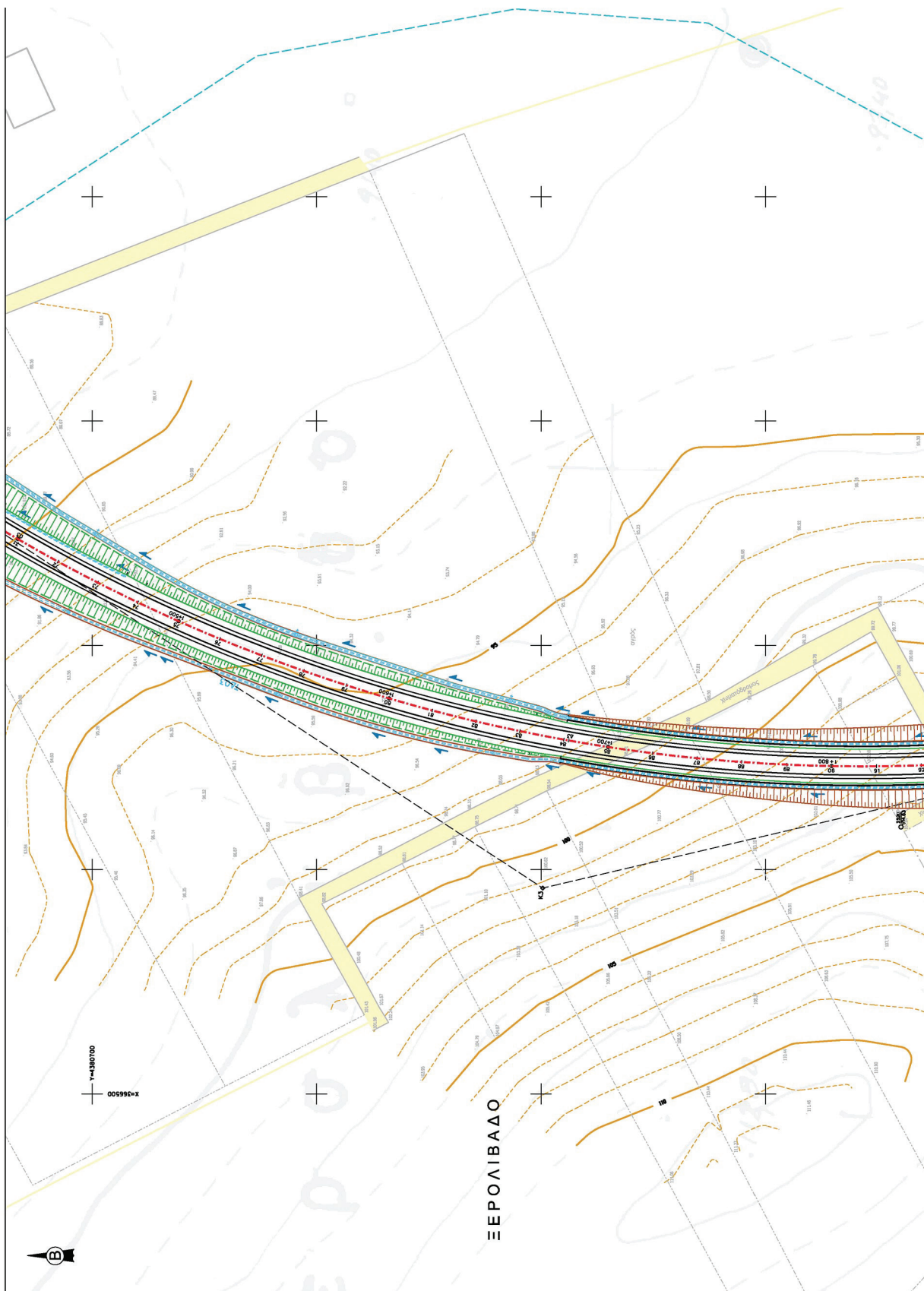

ΕΘΝΙΚΟ ΤΥΠΟΓΡΑΦΕΙΟ
Για τεχνικούς λόγους στο σχεδιάγραμμα,
από το ηλεκτρονικό αρχείο, έγινε
σμίκρυνση κατά ποσοστό **39%**

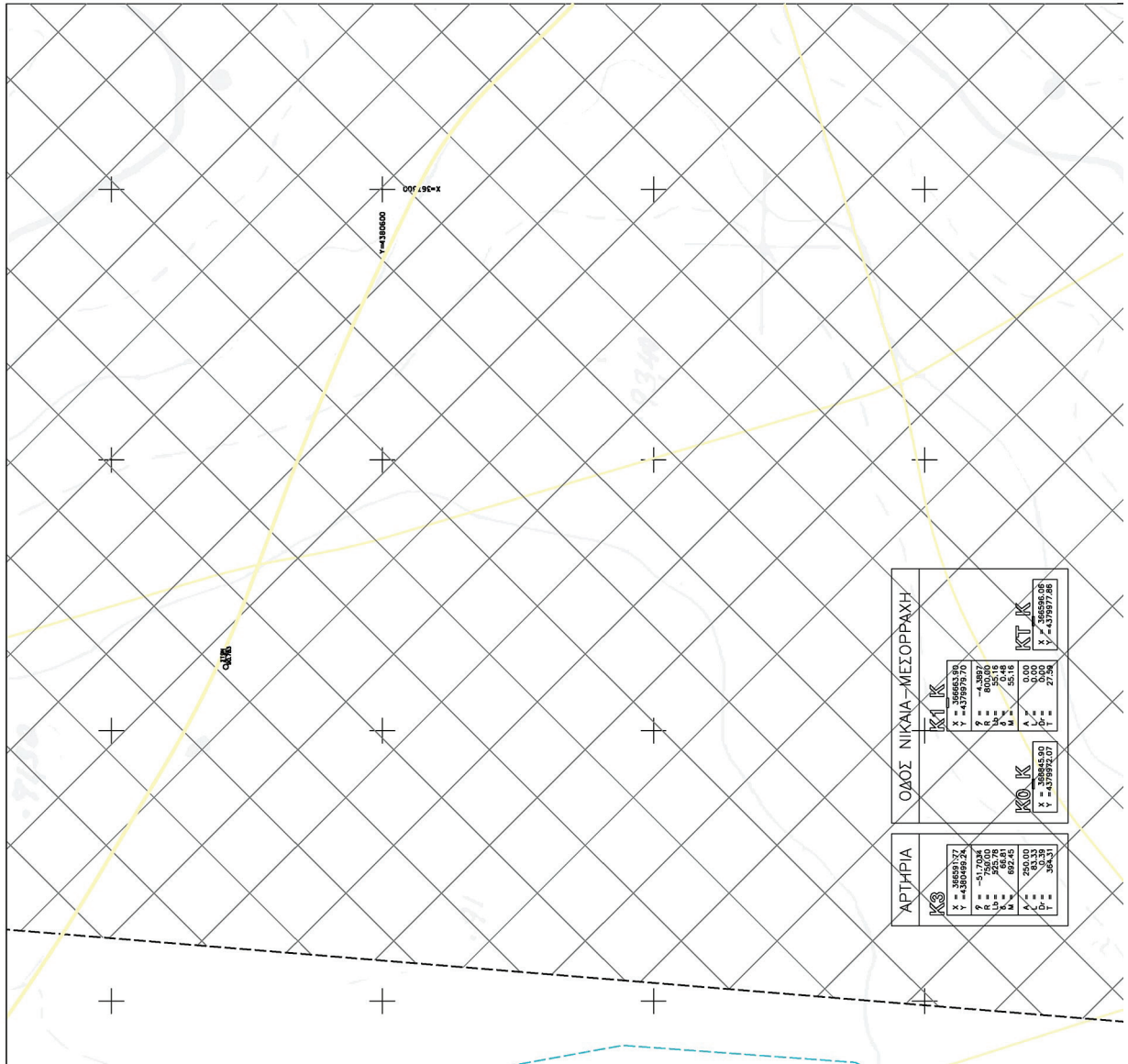
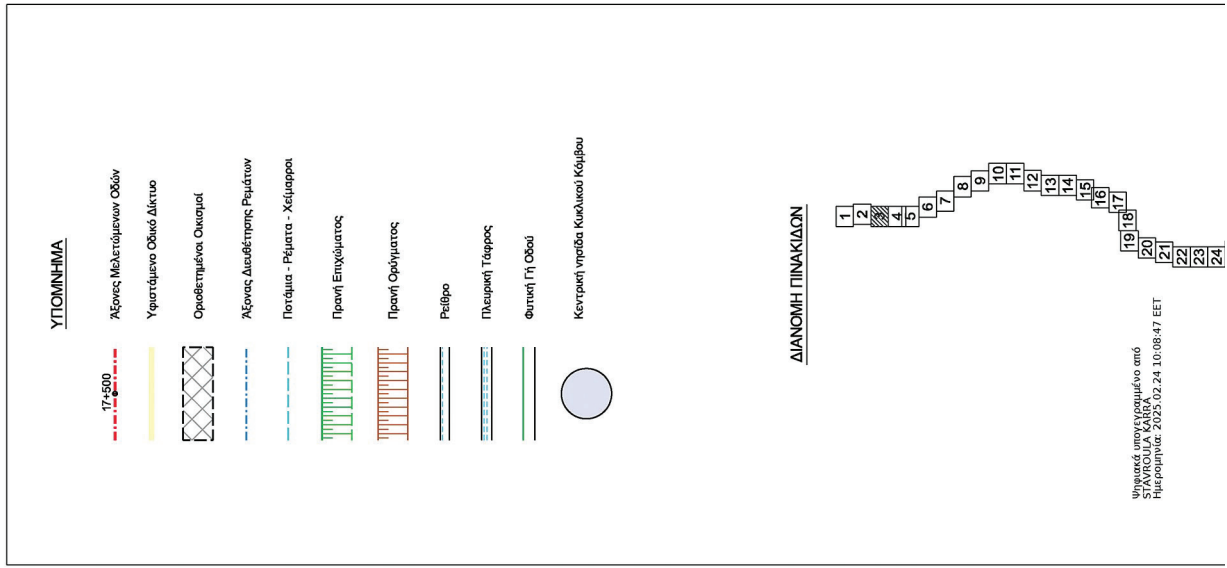

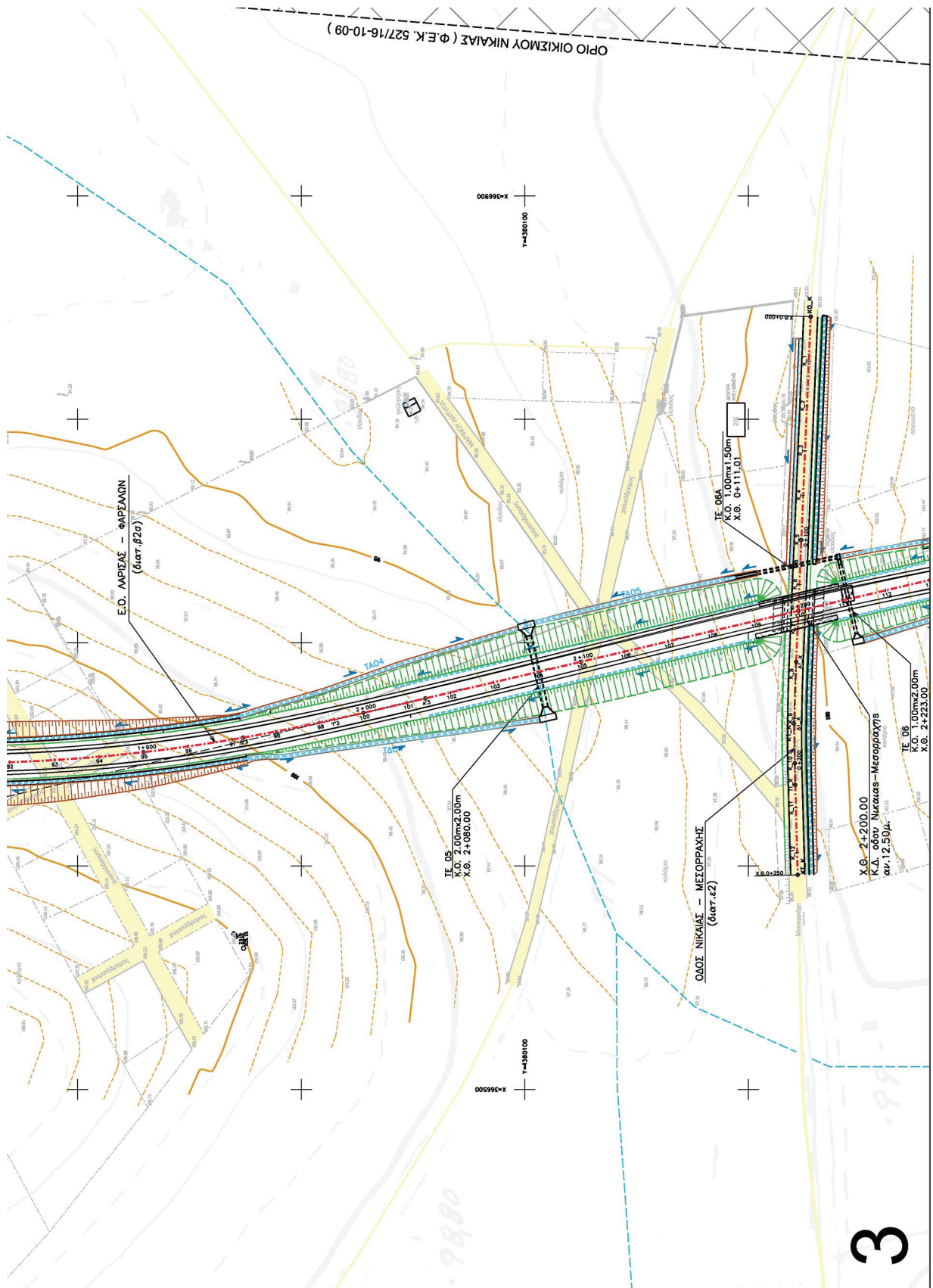

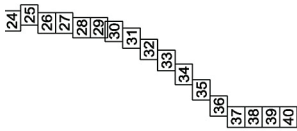

ΕΛΛΗΝΙΚΗ ΔΗΜΟΚΡΑΤΙΑ	
ΠΕΡΙΦΕΡΕΙΑ ΘΕΣΣΑΛΙΑΣ ΓΕΝΙΚΗ ΔΙΕΥΘΥΝΣΗ ΑΝΑΠΤΥΞΙΑΚΟΥ ΠΡΟΓΡΑΜΜΑΤΙΣΜΟΥ, ΠΕΡΙΒΑΛΛΟΝΤΟΣ ΚΑΙ ΥΠΟΔΟΜΩΝ ΔΙΕΥΘΥΝΣΗ ΤΕΧΝΙΚΩΝ ΕΡΓΩΝ	
ΜΕΛΕΤΗ ΒΕΛΤΙΩΣΗΣ ΤΗΣ Ε.Ο. ΛΑΡΙΣΑΣ - ΦΑΡΣΑΛΩΝ	
ΟΡΙΣΤΙΚΗ ΜΕΛΕΤΗ ΟΔΟΠΟΙΑΣ ΚΑΙ ΚΟΜΒΩΝ (Β' ΦΑΣΗ)	
Αρ. Σχεδίου 2.3	Κλίμακα 1 : 1.000
ΤΟΜΗ Α.Ε.Μ.Ε.Υ. ΠΕΔΑΓΩΓΙΚΗΣ ΗΛΕΚΤΡ. ΓΡΕΚΟΚΑΤ Ε.Ε. -Α.Ε.Ε. ΜΠΕΛΕΣΗΣ - ΣΩΤΗΡΟΠΟΥΛΟΣ & ΣΥΝΤΕΛ Α.Τ.Ε.	
ΣΥΝΤΑΞΗ ΜΕΛΕΤΗΣ Τ Ο Μ Η <small>ΠΡΟΫΠΟΛΟΓΙΣΜΟΣ ΕΡΓΩΝ</small>	
Γ	ΑΝΑΔΟΣΧΟΣ ΕΡΓΟΥ ΟΜΙΛΟΣ ΜΠΕΛΕΣΗΣ ΚΑΙ ΣΩΤΗΡΟΠΟΥΛΟΣ
Β	ΦΕΡΟΝΤΙΣ 2027
Α	ΧΡΗΣΤΟΣ ΝΤΑΛΑΣ Πατ. Μηχανικός
ΑΝΑΘΕΣΗ	ΕΠΙΜΕΛΕΤΗΣ ΕΠΙΣΤΗΜΟΝΙΚΗ ΟΜΑΔΑ ΔΙΟΝΥΣΗΣ ΑΝΤΩΝΟΣ Τ. Μηχανικός
	ΓΙΑ ΤΟΝ ΑΝΑΔΟΣΧΟ
	ΧΡΗΣΤΟΣ ΝΤΑΛΑΣ Πατ. Μηχανικός
	ΕΠΙΜΕΛΕΤΗΣ ΕΠΙΣΤΗΜΟΝΙΚΗ ΟΜΑΔΑ ΔΙΟΝΥΣΗΣ ΑΝΤΩΝΟΣ Τ. Μηχανικός
	ΗΜΕΡΗΙΑ
	Ο ΜΕΛΕΤΗΤΗΣ
	Υπογραφή
	Ημερομηνία
ΔΙΕΥΘΥΝΣΗ ΤΕΧΝΙΚΩΝ ΕΡΓΩΝ <small>Εγκριτική Αποφαση</small>	
<small>ΟΜΙΛΟΣ ΜΠΕΛΕΣΗΣ ΚΑΙ ΣΩΤΗΡΟΠΟΥΛΟΣ</small> <small>Πατ. Μηχανικός με Α, Β</small> <small>ΣΤΑΥΡΟΥΛΑ ΚΑΡΡΑ</small> <small>Πατ. Μηχανικός με Α, Β</small> <small>ΚΟΝΙΝΟΣ ΛΑΕΣΠΟΥΛΟΣ</small> <small>Πατ. Μηχανικός με Α, Β</small>	
<small>Ελεγκτική</small> <small>Ο Επιμελητής Μηχανικός</small> <small>ΕΠΙΘΕΩΡΗΣΗ</small> <small>Η Προϊσταμένη Δ.Τ.Ε. Περιφέρειας Θεσσαλίας</small> <small>Ο Γενικός Διευθυντής</small> <small>Περιφέρειας Θεσσαλίας</small> <small>Εγκριτική Αποφαση</small>	

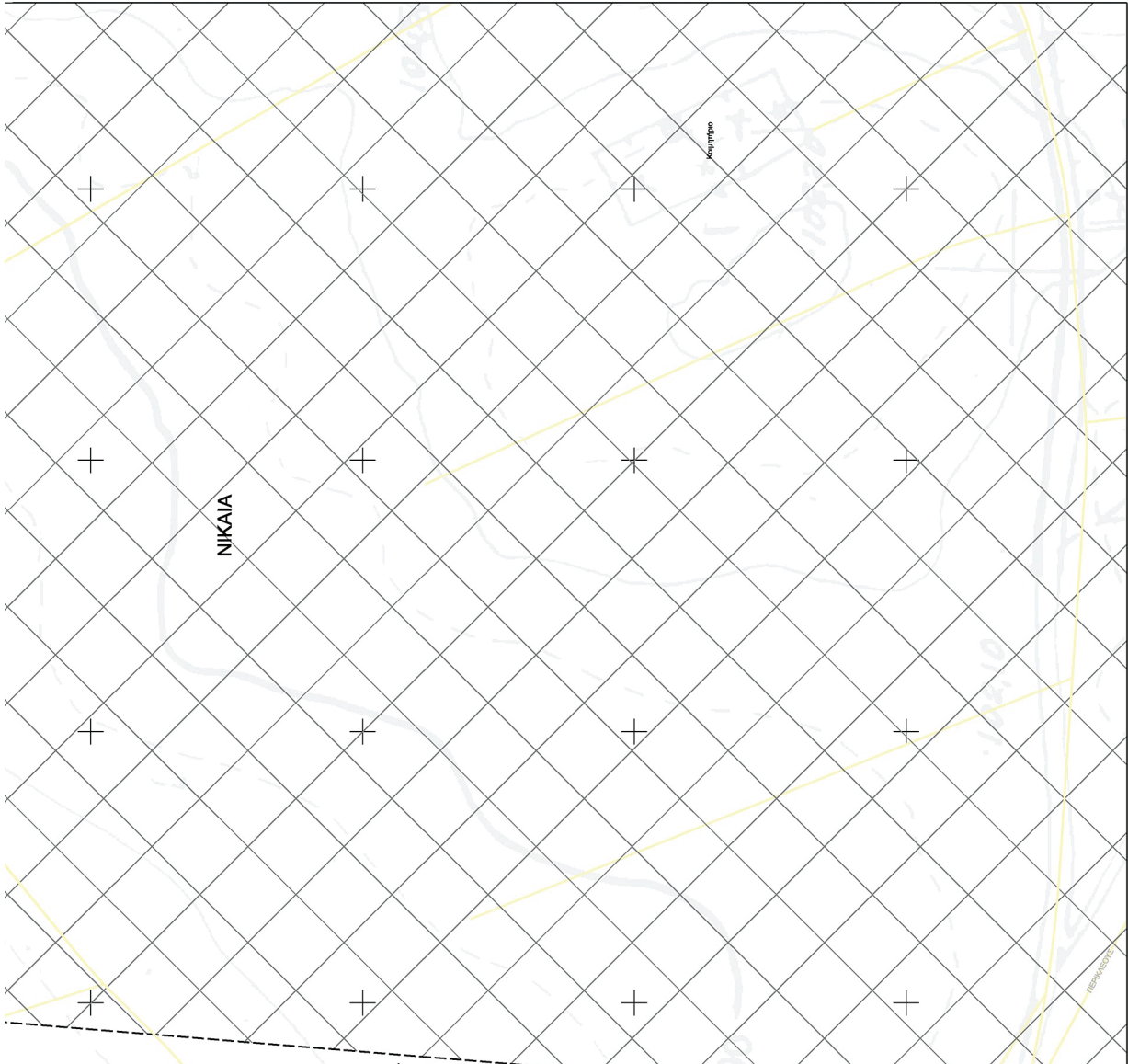

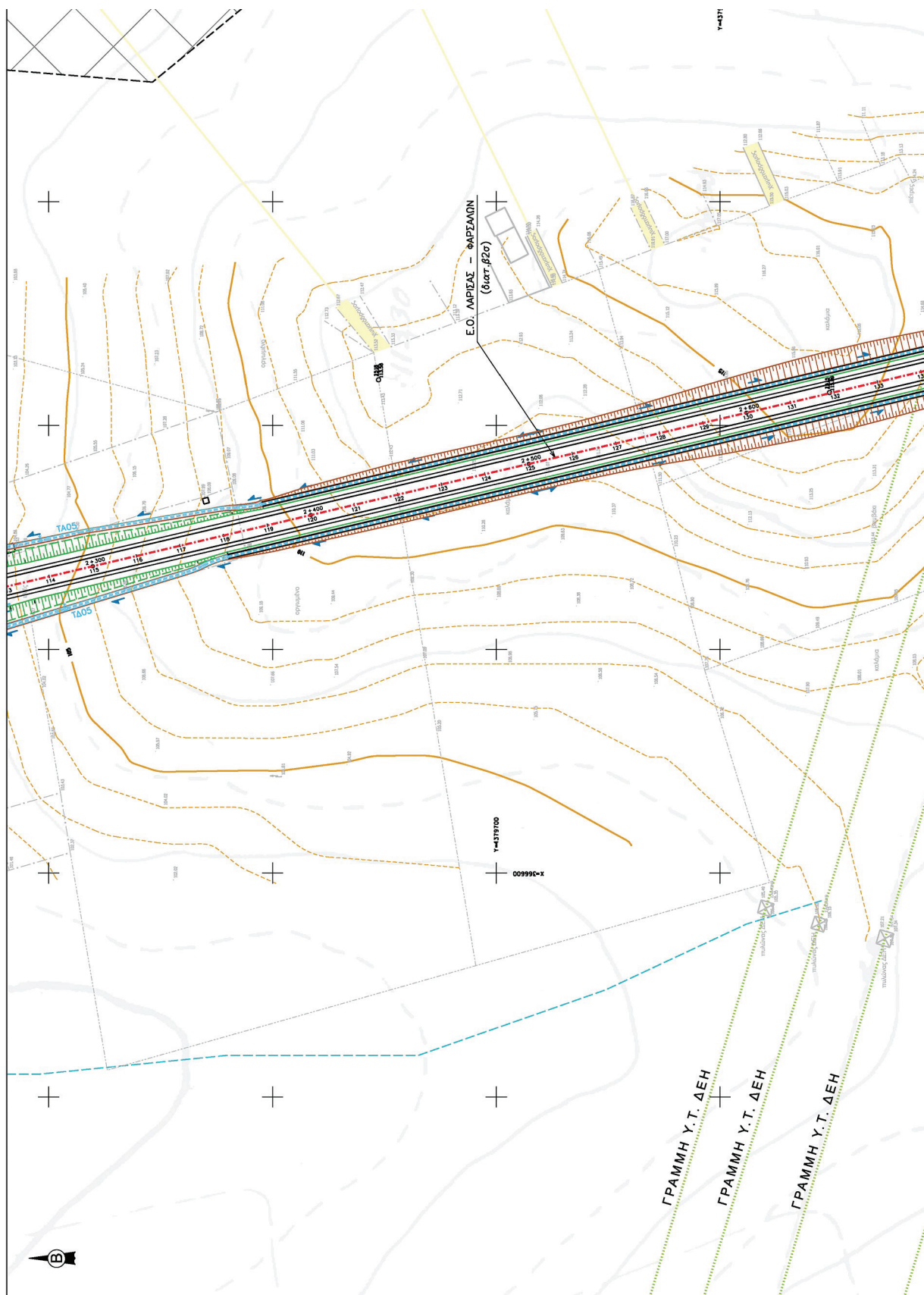

ΕΘΝΙΚΟ ΤΥΠΟΓΡΑΦΕΙΟ
Για τεχνικούς λόγους στο σχεδιάγραμμα,
από το ηλεκτρονικό αρχείο, έγινε
σμίκρυνση κατά ποσοστό **39%**

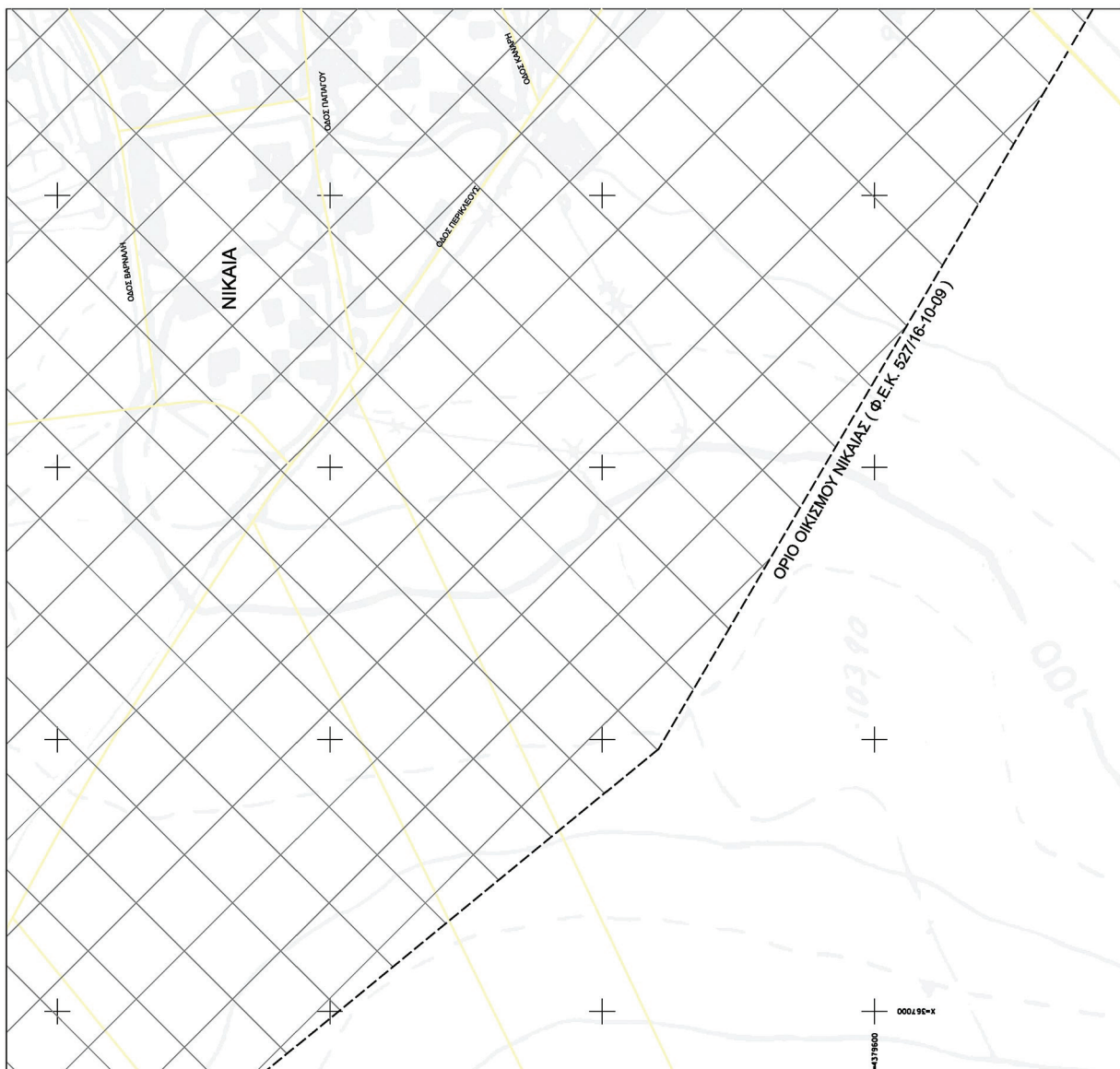
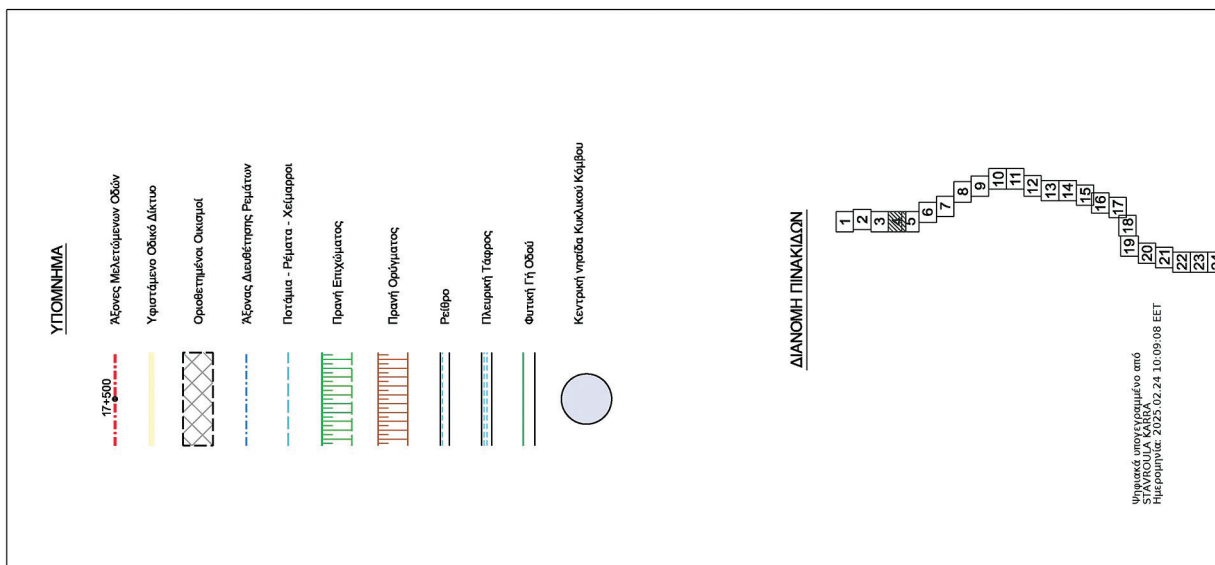

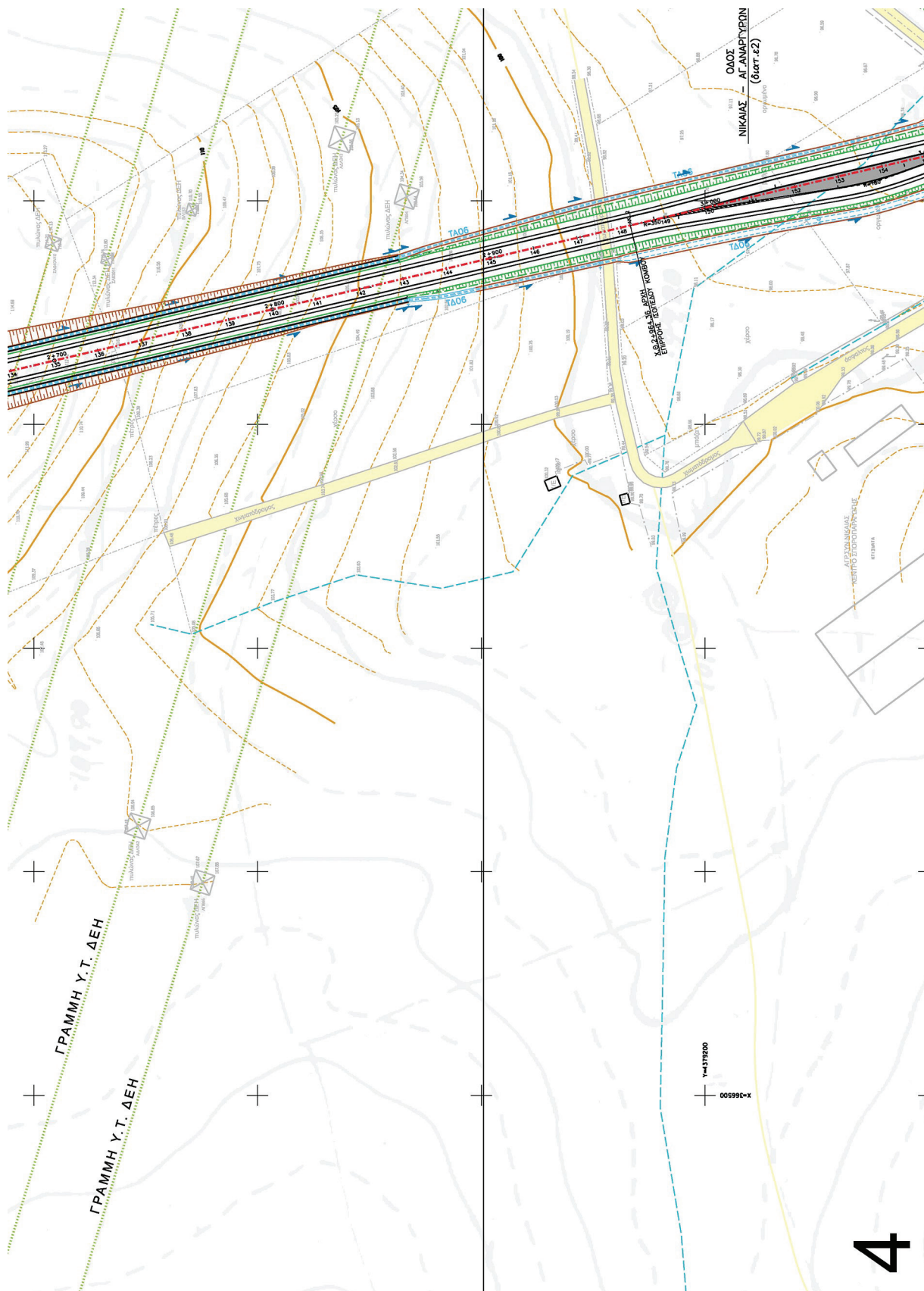

4

- 24
- 25
- 26
- 27
- 28
- 29
- 30
- 31
- 32
- 33
- 34
- 35
- 36
- 37
- 38
- 39
- 40

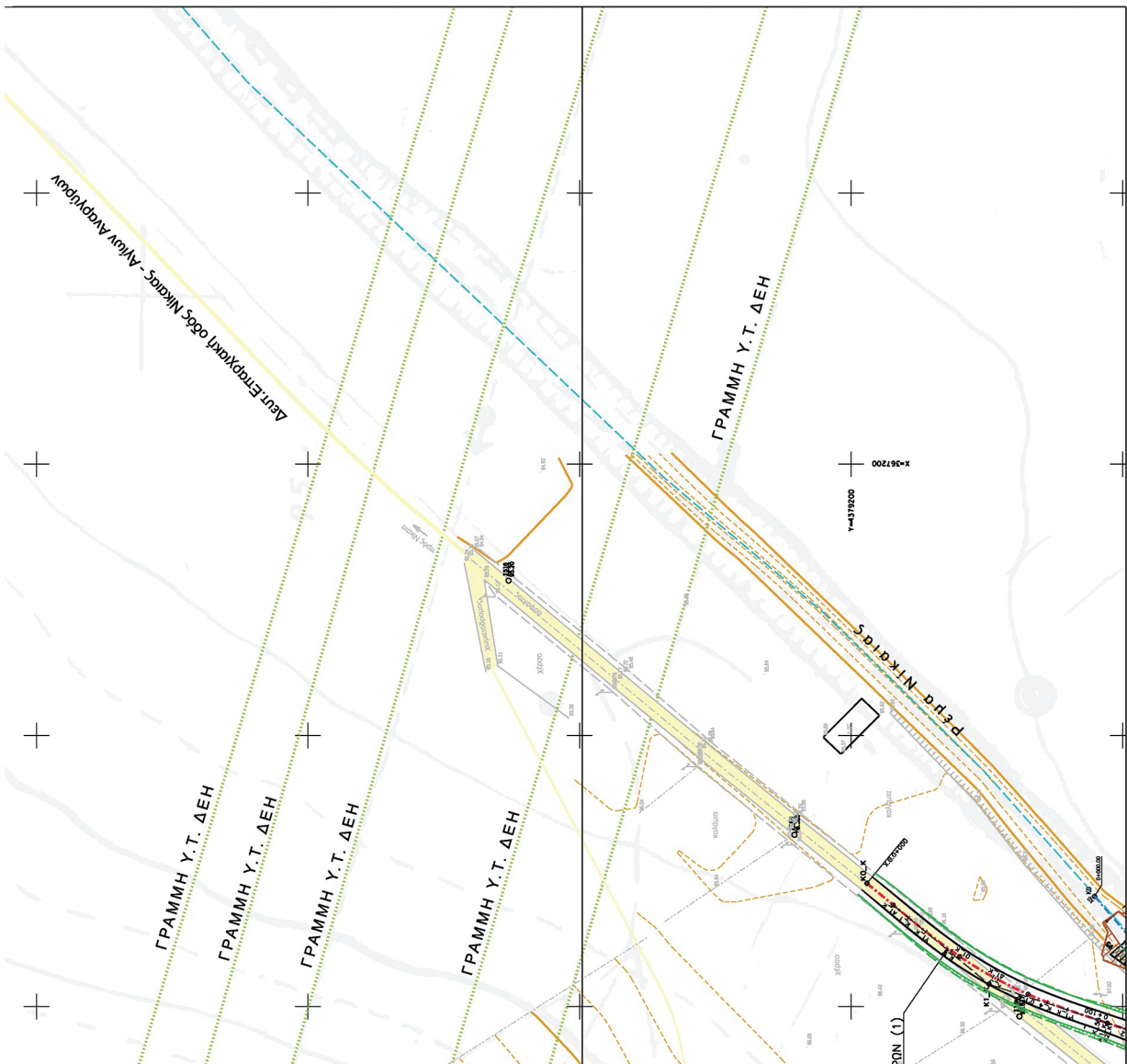

ΕΛΛΗΝΙΚΗ ΔΗΜΟΚΡΑΤΙΑ
ΠΕΡΙΦΕΡΕΙΑ ΘΕΣΣΑΛΙΑΣ
ΓΕΝΙΚΗ ΔΙΕΥΘΥΝΣΗ ΑΝΑΠΤΥΞΙΑΚΟΥ ΠΡΟΓΡΑΜΜΑΤΙΣΜΟΥ,
ΠΕΡΙΒΑΛΛΟΝΤΟΣ ΚΑΙ ΥΠΟΔΟΜΩΝ
ΔΙΕΥΘΥΝΣΗ ΤΕΧΝΙΚΩΝ ΕΡΓΩΝ

ΜΕΛΕΤΗ ΒΕΛΤΙΩΣΗΣ ΤΗΣ Ε.Ο. ΛΑΡΙΣΑΣ - ΦΑΡΣΑΛΩΝ

ΟΡΙΣΤΙΚΗ ΜΕΛΕΤΗ
ΟΔΟΠΟΙΑΣ ΚΑΙ ΚΟΜΒΩΝ (Β' ΦΑΣΗ)

Αρ. Σχεδίου: **2.4** Κλίμακα: **1:1.000**

ΟΡΙΖΟΝΤΙΟΓΡΑΦΙΑ
 (Χ.Θ. 2+260.44 + Χ.Θ. 3+102.65)

ΑΝΑΔΟΧΟΣ ΕΡΓΟΥ
 ΤΟΜΗ Ε.Μ.Ε.Υ. - ΓΕΩΤΕΧΝΙΚΗ ΕΛ.Μ.Π.Ε. - ΓΚΕΟΚΑΤΕΕ
 - ΑΛΕΞ. ΜΠΕΛΕΣΗΣ - ΣΩΤΗΡΟΠΟΥΛΟΣ & ΣΥΝΤΕΛ Α.Τ.Ε.

ΣΥΝΤΑΞΗ ΜΕΛΕΤΗΣ

Τ	Ο	Μ	Η	Σ
ΚΑΤΑΣΤΑΣΗ	ΚΑΤΑΣΤΑΣΗ	ΚΑΤΑΣΤΑΣΗ	ΚΑΤΑΣΤΑΣΗ	ΚΑΤΑΣΤΑΣΗ
ΚΑΤΑΣΤΑΣΗ	ΚΑΤΑΣΤΑΣΗ	ΚΑΤΑΣΤΑΣΗ	ΚΑΤΑΣΤΑΣΗ	ΚΑΤΑΣΤΑΣΗ

ΓΙΑ ΤΟΝ ΑΝΑΔΟΧΟ

ΧΡΗΣΤΟΣ ΝΤΑΛΑΣ	ΧΡΗΣΤΟΣ ΝΤΑΛΑΣ	ΧΡΗΣΤΟΣ ΝΤΑΛΑΣ	ΧΡΗΣΤΟΣ ΝΤΑΛΑΣ	ΧΡΗΣΤΟΣ ΝΤΑΛΑΣ
ΧΡΗΣΤΟΣ ΝΤΑΛΑΣ	ΧΡΗΣΤΟΣ ΝΤΑΛΑΣ	ΧΡΗΣΤΟΣ ΝΤΑΛΑΣ	ΧΡΗΣΤΟΣ ΝΤΑΛΑΣ	ΧΡΗΣΤΟΣ ΝΤΑΛΑΣ
ΧΡΗΣΤΟΣ ΝΤΑΛΑΣ	ΧΡΗΣΤΟΣ ΝΤΑΛΑΣ	ΧΡΗΣΤΟΣ ΝΤΑΛΑΣ	ΧΡΗΣΤΟΣ ΝΤΑΛΑΣ	ΧΡΗΣΤΟΣ ΝΤΑΛΑΣ

ΕΠΙΧΕΙΡΗΣΙΑΚΗ ΔΙΟΝΥΣΙΑΣ ΑΝΤΙΣΤΟΧΟΣ Τ. Μιχαηλίδης

ΔΙΟΝΥΣΙΑΣ ΑΝΤΙΣΤΟΧΟΣ Τ. Μιχαηλίδης

ΑΝΑΦΩΤΗ	ΠΕΡΙΓΡΑΦΗ	ΗΜ/ΝΙΑ	Ο ΜΕΛΕΤΗΣ	Υπογραφή
Α	Α	Α	Α	Α

ΔΙΕΥΘΥΝΣΗ ΤΕΧΝΙΚΩΝ ΕΡΓΩΝ	Ο Μιχαηλίδης	ΣΤΥΡΙΑΚΟΥ ΧΑΡΙΣΜΑΙΛΟΥ	Υπογραφή	Ημερομηνία
Ο Επιβλέπων Μιχαηλίδης	Ο Μιχαηλίδης	Ο Μιχαηλίδης με Α, Β	Υπογραφή	Ημερομηνία
ΕΠΙΒΛΕΠΩΝ Ε.Ε. Δ.Τ.Ε. Παναγιώτης Στραβάλης	Ο Μιχαηλίδης με Α, Β	ΣΤΑΥΡΟΥΛΑ ΚΑΡΡΑ	Υπογραφή	Ημερομηνία
Ο Επιβλέπων Τ.Ε. Παναγιώτης Στραβάλης	Ο Μιχαηλίδης με Α, Β	ΚΩΝΙΝΟΣ ΑΛΑΞΕΠΟΥΛΟΣ	Υπογραφή	Ημερομηνία
Εγκριτική Απόφαση	Ο Μιχαηλίδης με Α, Β	Ο Μιχαηλίδης με Α, Β	Υπογραφή	Ημερομηνία

Κατάσταση: **ΠΡΟΒΛΕΠΟΜΕΝΗ**

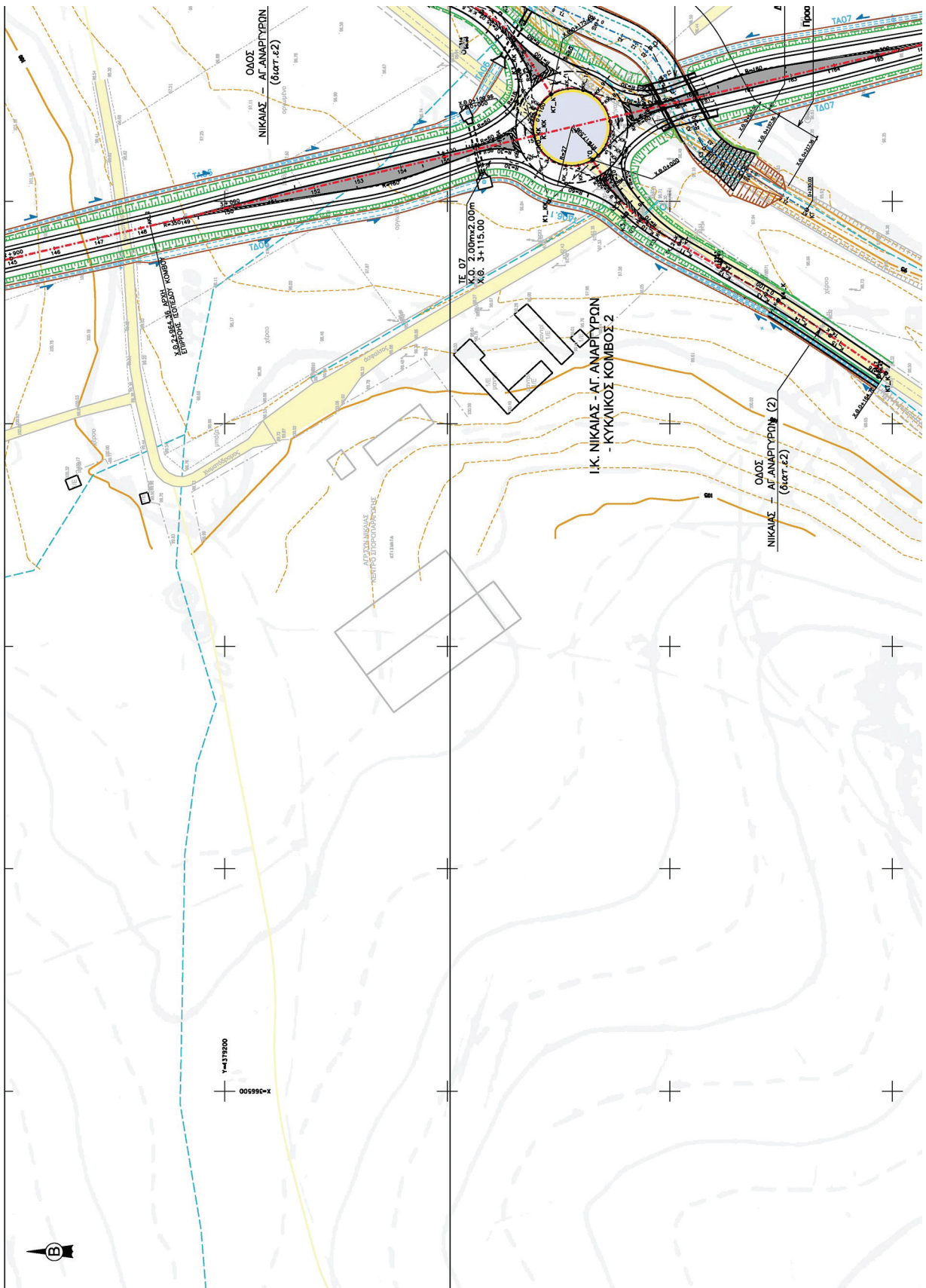

ΕΘΝΙΚΟ ΤΥΠΟΓΡΑΦΕΙΟ
Για τεχνικούς λόγους στο σχεδιάγραμμα,
από το ηλεκτρονικό αρχείο, έγινε
σμίκρυνση κατά ποσοστό **39%**

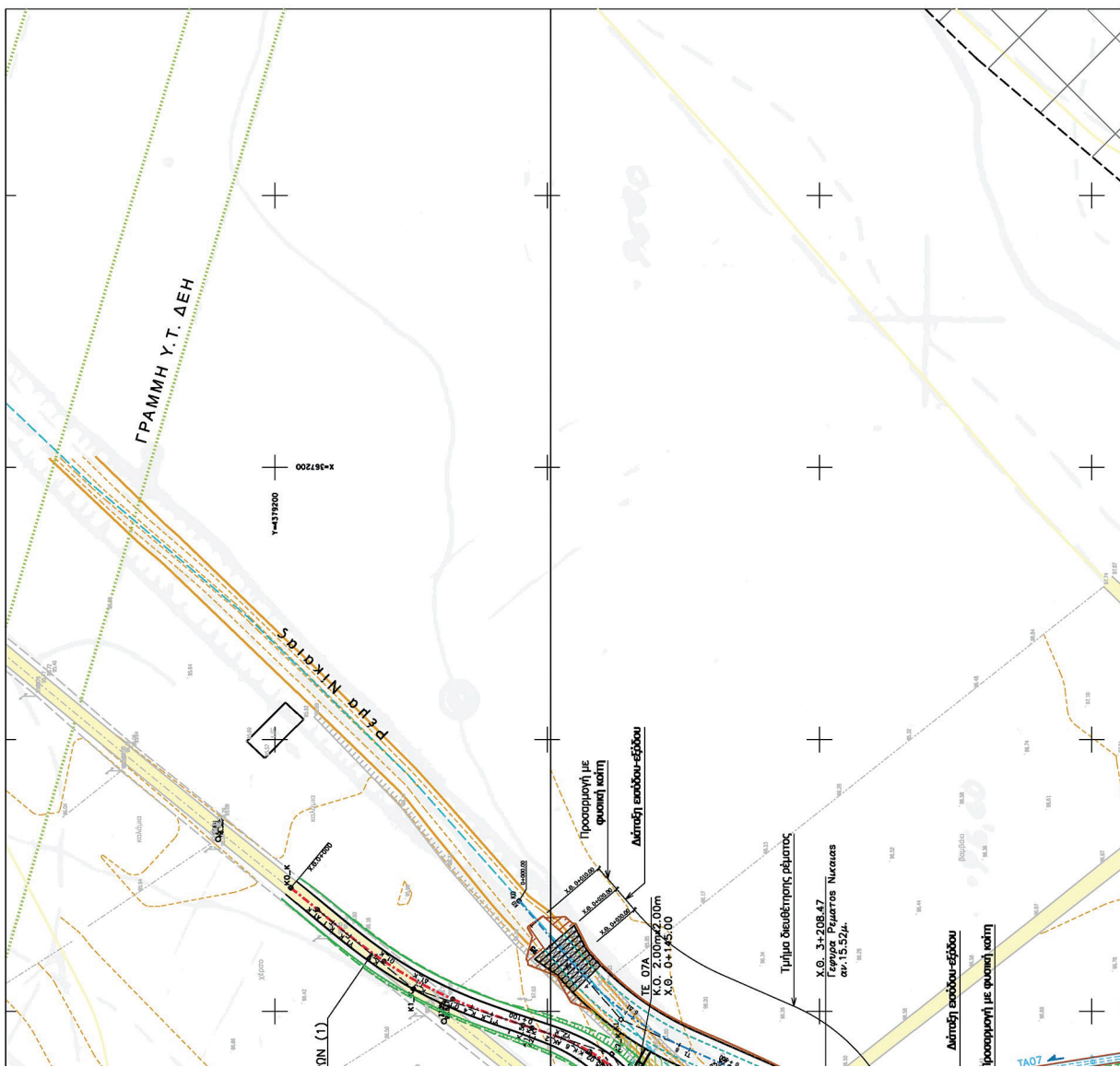
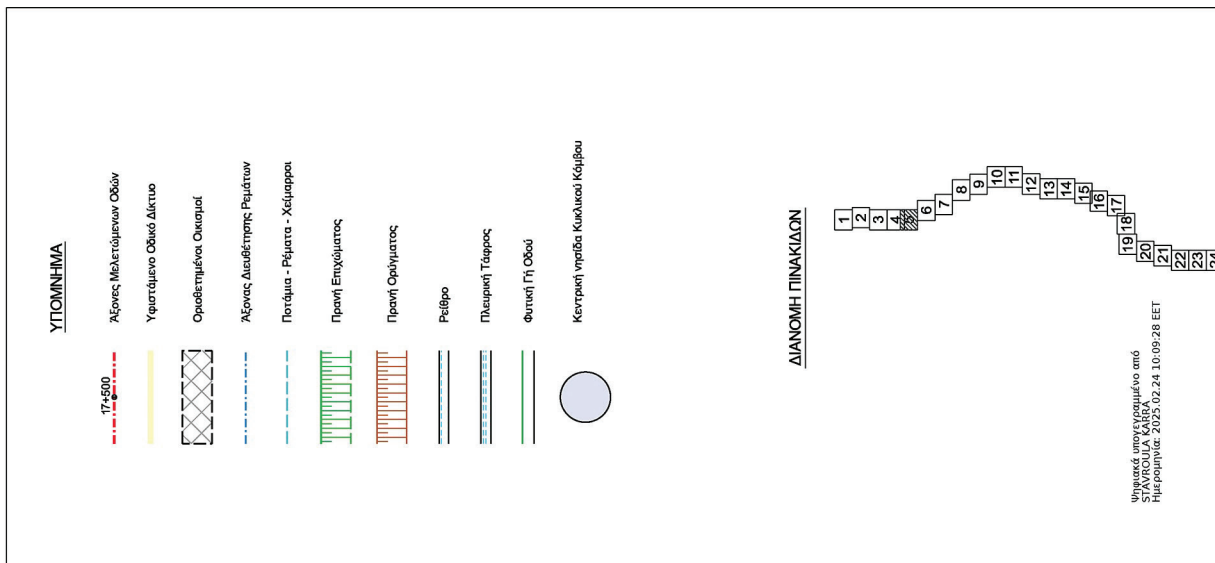

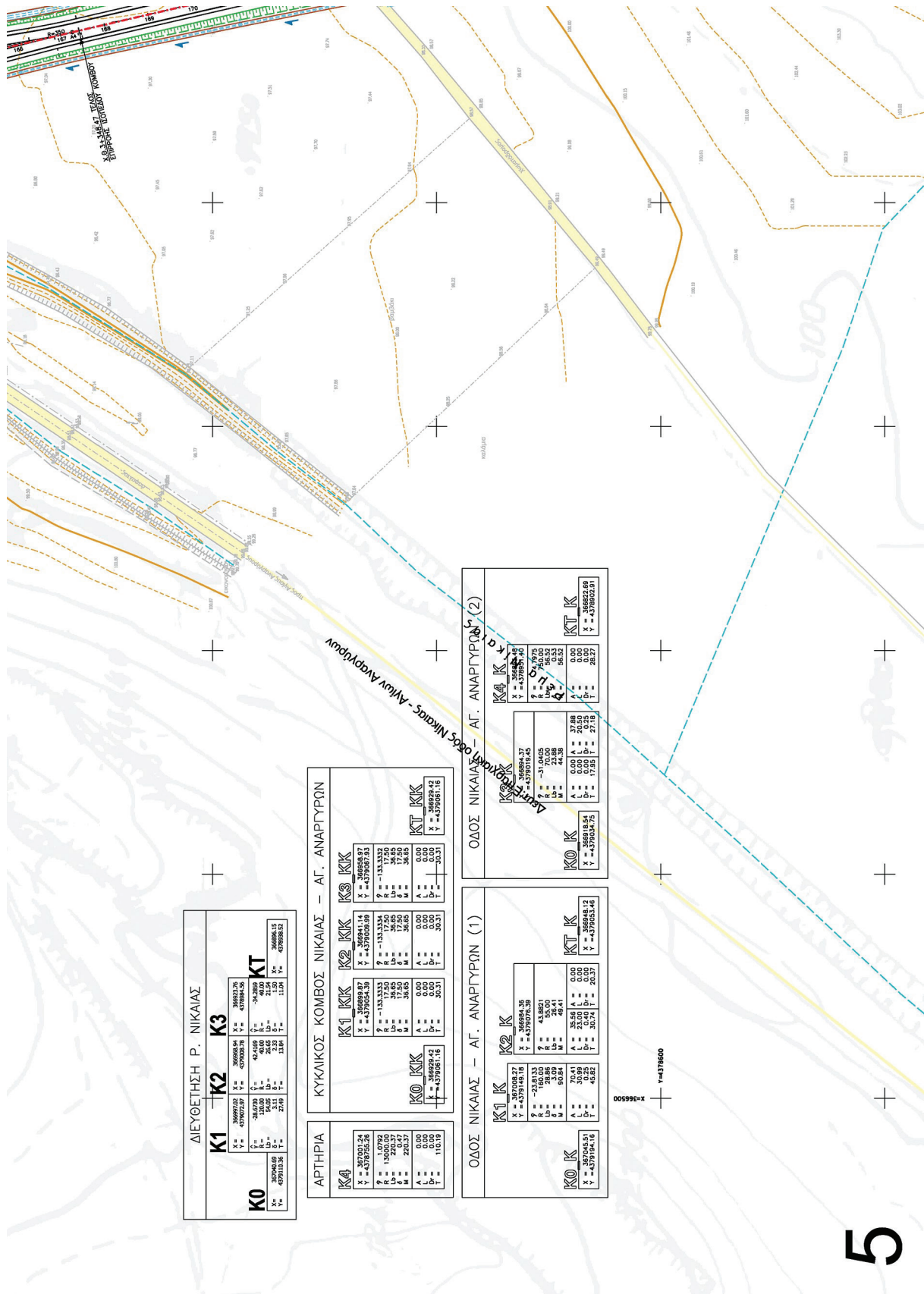

ΔΙΕΥΘΕΤΗΣΗ Ρ. ΝΙΚΑΙΑΣ

K1	K2	K3
X = 35997702 Y = 43790094	X = 35998034 Y = 43790094	X = 35998276 Y = 43790094
φ = 133.3333 ψ = 0.00 ω = 0.00	φ = 133.3333 ψ = 0.00 ω = 0.00	φ = 133.3333 ψ = 0.00 ω = 0.00
U = 36.65 M = 36.65	U = 36.65 M = 36.65	U = 36.65 M = 36.65
A = 0.00 B = 0.00 T = 11.04	A = 0.00 B = 0.00 T = 11.04	A = 0.00 B = 0.00 T = 11.04
K0	KT	KT
X = 35700124 Y = 43791238	X = 35998034 Y = 43790094	X = 35998276 Y = 43790094
φ = 133.3333 ψ = 0.00 ω = 0.00	φ = 133.3333 ψ = 0.00 ω = 0.00	φ = 133.3333 ψ = 0.00 ω = 0.00
U = 36.65 M = 36.65	U = 36.65 M = 36.65	U = 36.65 M = 36.65
A = 0.00 B = 0.00 T = 11.04	A = 0.00 B = 0.00 T = 11.04	A = 0.00 B = 0.00 T = 11.04

ΑΡΤΗΡΙΑ

K4	K1	K2	K3	K4	K5	K6	K7	K8	K9	K10	K11	K12	K13	K14	K15	K16	K17	K18	K19	K20	K21	K22	K23	K24	K25	K26	K27	K28	K29	K30	K31	K32	K33	K34	K35	K36	K37	K38	K39	K40	K41	K42	K43	K44	K45	K46	K47	K48	K49	K50	K51	K52	K53	K54	K55	K56	K57	K58	K59	K60	K61	K62	K63	K64	K65	K66	K67	K68	K69	K70	K71	K72	K73	K74	K75	K76	K77	K78	K79	K80	K81	K82	K83	K84	K85	K86	K87	K88	K89	K90	K91	K92	K93	K94	K95	K96	K97	K98	K99	K100
-----------	-----------	-----------	-----------	-----------	-----------	-----------	-----------	-----------	-----------	------------	------------	------------	------------	------------	------------	------------	------------	------------	------------	------------	------------	------------	------------	------------	------------	------------	------------	------------	------------	------------	------------	------------	------------	------------	------------	------------	------------	------------	------------	------------	------------	------------	------------	------------	------------	------------	------------	------------	------------	------------	------------	------------	------------	------------	------------	------------	------------	------------	------------	------------	------------	------------	------------	------------	------------	------------	------------	------------	------------	------------	------------	------------	------------	------------	------------	------------	------------	------------	------------	------------	------------	------------	------------	------------	------------	------------	------------	------------	------------	------------	------------	------------	------------	------------	------------	------------	------------	------------	------------	-------------

ΟΔΟΣ ΝΙΚΑΙΑΣ - ΑΓ. ΑΝΑΓΥΡΩΝ (1)

K1	K2	K3	K4	K5	K6	K7	K8	K9	K10	K11	K12	K13	K14	K15	K16	K17	K18	K19	K20	K21	K22	K23	K24	K25	K26	K27	K28	K29	K30	K31	K32	K33	K34	K35	K36	K37	K38	K39	K40	K41	K42	K43	K44	K45	K46	K47	K48	K49	K50	K51	K52	K53	K54	K55	K56	K57	K58	K59	K60	K61	K62	K63	K64	K65	K66	K67	K68	K69	K70	K71	K72	K73	K74	K75	K76	K77	K78	K79	K80	K81	K82	K83	K84	K85	K86	K87	K88	K89	K90	K91	K92	K93	K94	K95	K96	K97	K98	K99	K100
-----------	-----------	-----------	-----------	-----------	-----------	-----------	-----------	-----------	------------	------------	------------	------------	------------	------------	------------	------------	------------	------------	------------	------------	------------	------------	------------	------------	------------	------------	------------	------------	------------	------------	------------	------------	------------	------------	------------	------------	------------	------------	------------	------------	------------	------------	------------	------------	------------	------------	------------	------------	------------	------------	------------	------------	------------	------------	------------	------------	------------	------------	------------	------------	------------	------------	------------	------------	------------	------------	------------	------------	------------	------------	------------	------------	------------	------------	------------	------------	------------	------------	------------	------------	------------	------------	------------	------------	------------	------------	------------	------------	------------	------------	------------	------------	------------	------------	------------	------------	------------	------------	-------------

ΟΔΟΣ ΝΙΚΑΙΑΣ - ΑΓ. ΑΝΑΓΥΡΩΝ (2)

K1	K2	K3	K4	K5	K6	K7	K8	K9	K10	K11	K12	K13	K14	K15	K16	K17	K18	K19	K20	K21	K22	K23	K24	K25	K26	K27	K28	K29	K30	K31	K32	K33	K34	K35	K36	K37	K38	K39	K40	K41	K42	K43	K44	K45	K46	K47	K48	K49	K50	K51	K52	K53	K54	K55	K56	K57	K58	K59	K60	K61	K62	K63	K64	K65	K66	K67	K68	K69	K70	K71	K72	K73	K74	K75	K76	K77	K78	K79	K80	K81	K82	K83	K84	K85	K86	K87	K88	K89	K90	K91	K92	K93	K94	K95	K96	K97	K98	K99	K100
-----------	-----------	-----------	-----------	-----------	-----------	-----------	-----------	-----------	------------	------------	------------	------------	------------	------------	------------	------------	------------	------------	------------	------------	------------	------------	------------	------------	------------	------------	------------	------------	------------	------------	------------	------------	------------	------------	------------	------------	------------	------------	------------	------------	------------	------------	------------	------------	------------	------------	------------	------------	------------	------------	------------	------------	------------	------------	------------	------------	------------	------------	------------	------------	------------	------------	------------	------------	------------	------------	------------	------------	------------	------------	------------	------------	------------	------------	------------	------------	------------	------------	------------	------------	------------	------------	------------	------------	------------	------------	------------	------------	------------	------------	------------	------------	------------	------------	------------	------------	------------	------------	-------------

5

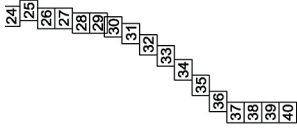

ΕΛΛΗΝΙΚΗ ΔΗΜΟΚΡΑΤΙΑ
ΠΕΡΙΦΕΡΕΙΑ ΘΕΣΣΑΛΙΑΣ
ΓΕΝΙΚΗ ΔΙΕΥΘΥΝΣΗ ΑΝΑΠΤΥΞΙΑΚΟΥ ΠΡΟΓΡΑΜΜΑΤΙΣΜΟΥ,
ΠΕΡΙΒΑΛΛΟΝΤΟΣ ΚΑΙ ΥΠΟΔΟΜΩΝ
ΔΙΕΥΘΥΝΣΗ ΤΕΧΝΙΚΩΝ ΕΡΓΩΝ

ΜΕΛΕΤΗ ΒΕΛΤΙΩΣΗΣ ΤΗΣ Ε.Ο. ΛΑΡΙΣΑΣ - ΦΑΡΣΑΛΩΝ

ΟΡΙΣΤΙΚΗ ΜΕΛΕΤΗ
ΟΔΟΠΟΙΑΣ ΚΑΙ ΚΟΜΒΩΝ (Β' ΦΑΣΗ)

Αρ. Σχεδίου: **2.5** Κλίμακα: **1 : 1.000**

ΟΡΙΖΟΝΤΙΟΓΡΑΦΙΑ
 (Χ.Θ. 3+102,66 + Χ.Θ. 3+728,32)

ΑΝΑΔΟΧΟΣ ΕΡΓΟΥ ΤΟΜΗ ΛΑΜ.Ε.Υ. - ΠΕΔΑΓΩΓΙΚΟΝ ΣΤΗ ΔΕΛΤΑ Ε.Ε. - ΑΛΕΞ. ΜΠΕΛΕΣΗΣ - ΣΩΤΗΡΟΠΟΥΛΟΣ & ΣΥΝΤΕΛ Α.Τ.Ε.	ΓΙΑ ΤΟΝ ΑΝΑΔΟΧΟ ΧΡΗΣΤΟΣ ΝΤΑΛΑΣ ΥΠΕΥΘΥΝΟΣ ΠΑΛΑΙΟΤΕΣ ΠΟΛ. & ΜΗΧΑΝΙΚΟΣ ΕΠΙΧΕΙΡΗΣΗ ΓΕΩΤΕΧΝΙΚΗ ΠΟΛ. ΜΗΧΑΝΙΚΟΣ ΔΙΟΝΥΣΙΑΣ ΑΝΤΙΠΟΛΟΣ ΠΟΛ. ΜΗΧΑΝΙΚΟΣ Τ. Μπαρδάνης	ΥΠΟΥΡΧΟ ΥΠΟΥΡΧΕΙΟ ΠΕΡΙΒΑΛΛΟΝΤΟΣ ΚΑΙ ΚΛΙΜΑΤΟΣ
ΣΥΝΤΑΞΗ ΜΕΛΕΤΗΣ Τ Ο Μ Η ΚΑΡΑΓΙΩΡΓΑΚΗΣ ΓΕΩΤΕΧΝΙΚΗ ΕΠΕ.Ε. ΕΡΓΑΣΤΗΡΙΟ ΤΕΧΝΙΚΩΝ ΕΡΓΩΝ	ΦΕΒΡΟΥΑΡΙΟΣ 2025	ΕΠΙΧΕΙΡΗΣΗ Ο Μπαρδάνης Πολ. Μηχανικός με Α.Β.
Γ		ΕΠΙΧΕΙΡΗΣΗ Ο Μπαρδάνης Πολ. Μηχανικός με Α.Β.
Β		ΕΠΙΧΕΙΡΗΣΗ Η Πολυκαρπώνη Α.Τ.Ε. Περιβάλλοντος & Συστημάτων Πολ. Μηχανικός με Α.Β.
Α		ΕΠΙΧΕΙΡΗΣΗ Ο Μπαρδάνης Πολ. Μηχανικός με Α.Β.
ΑΝΑΘΕΣΗ	ΠΕΡΙΓΡΑΦΗ	ΗΜ/ΝΙΑ
	Ο ΜΕΛΕΤΗΤΗΣ	

ΔΙΕΥΘΥΝΣΗ ΤΕΧΝΙΚΩΝ ΕΡΓΩΝ	Ο Μπαρδάνης	ΥΠΟΥΡΧΟ
ΕΠΙΧΕΙΡΗΣΗ Ο Μπαρδάνης Πολ. Μηχανικός με Α.Β.	ΣΥΝΤΑΞΗ ΚΑΡΑΓΙΩΡΓΑΚΗΣ ΓΕΩΤΕΧΝΙΚΗ ΕΠΕ.Ε. ΕΡΓΑΣΤΗΡΙΟ ΤΕΧΝΙΚΩΝ ΕΡΓΩΝ	ΥΠΟΥΡΧΟ
ΕΠΙΧΕΙΡΗΣΗ Ο Μπαρδάνης Πολ. Μηχανικός με Α.Β.	ΕΠΙΧΕΙΡΗΣΗ Ο Μπαρδάνης Πολ. Μηχανικός με Α.Β.	ΥΠΟΥΡΧΟ

Αρ. Μητρώου: 114

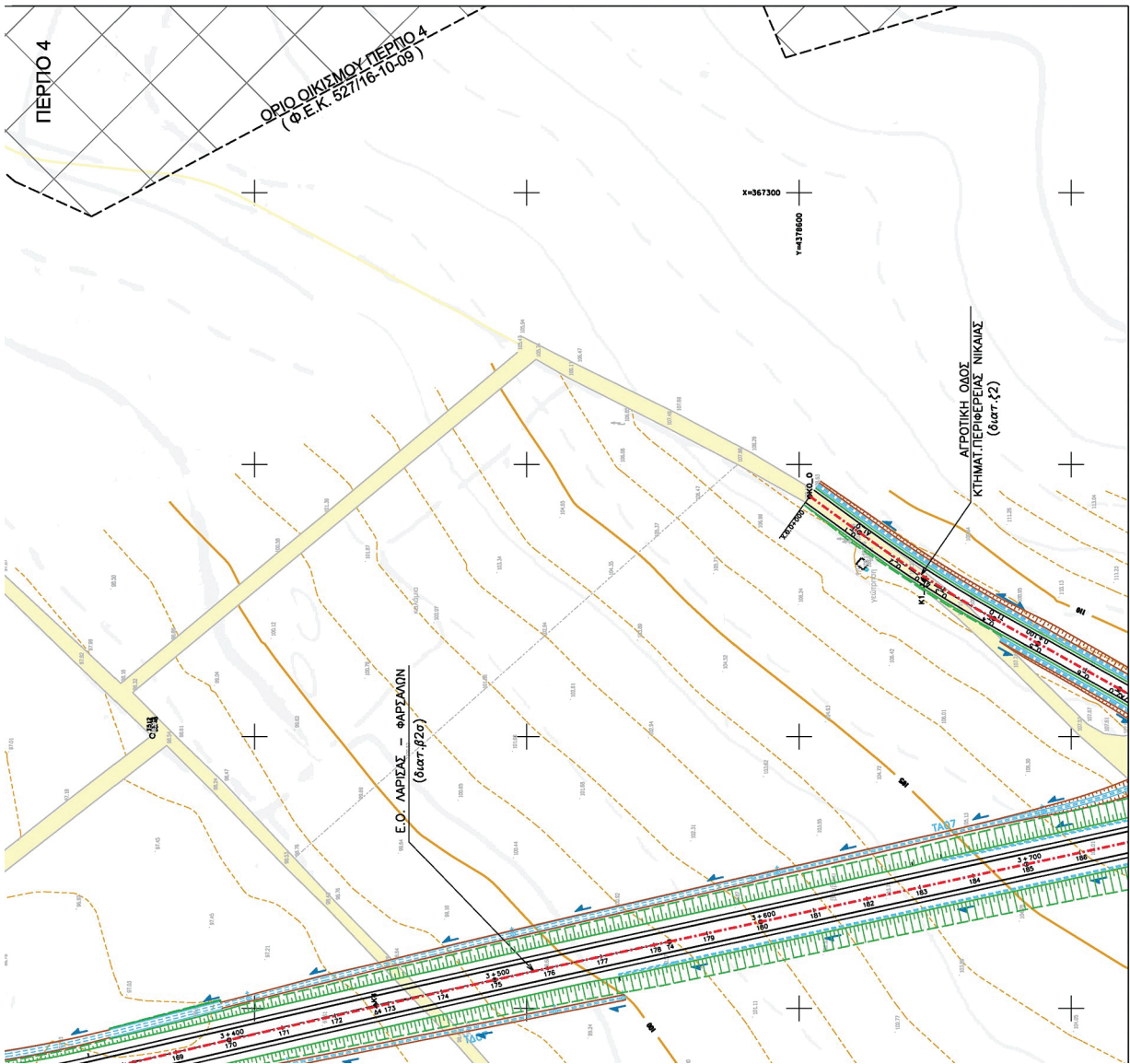

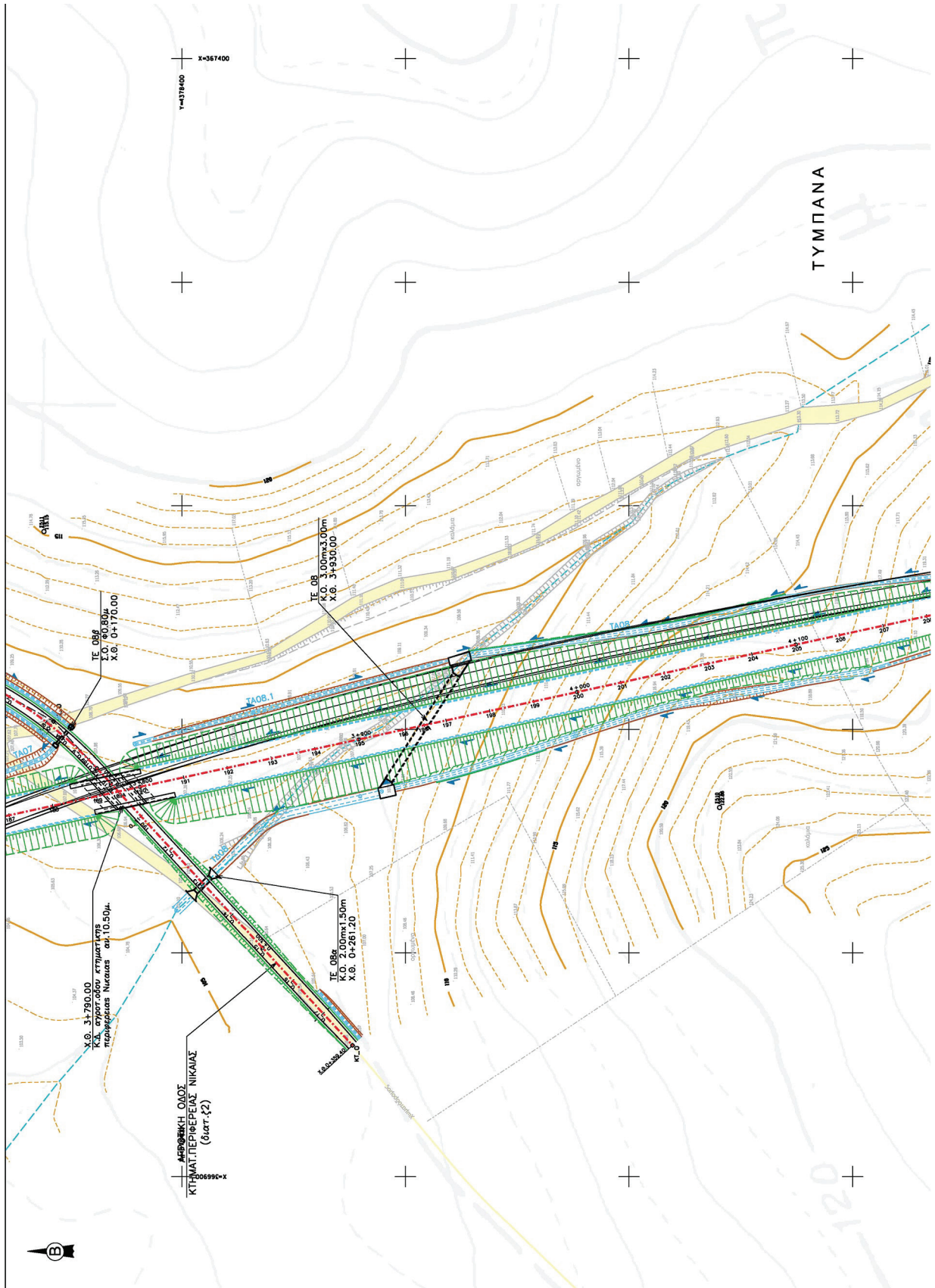

ΕΘΝΙΚΟ ΤΥΠΟΓΡΑΦΕΙΟ
Για τεχνικούς λόγους στο σχεδιάγραμμα,
από το ηλεκτρονικό αρχείο, έγινε
σμίκρυνση κατά ποσοστό **39%**

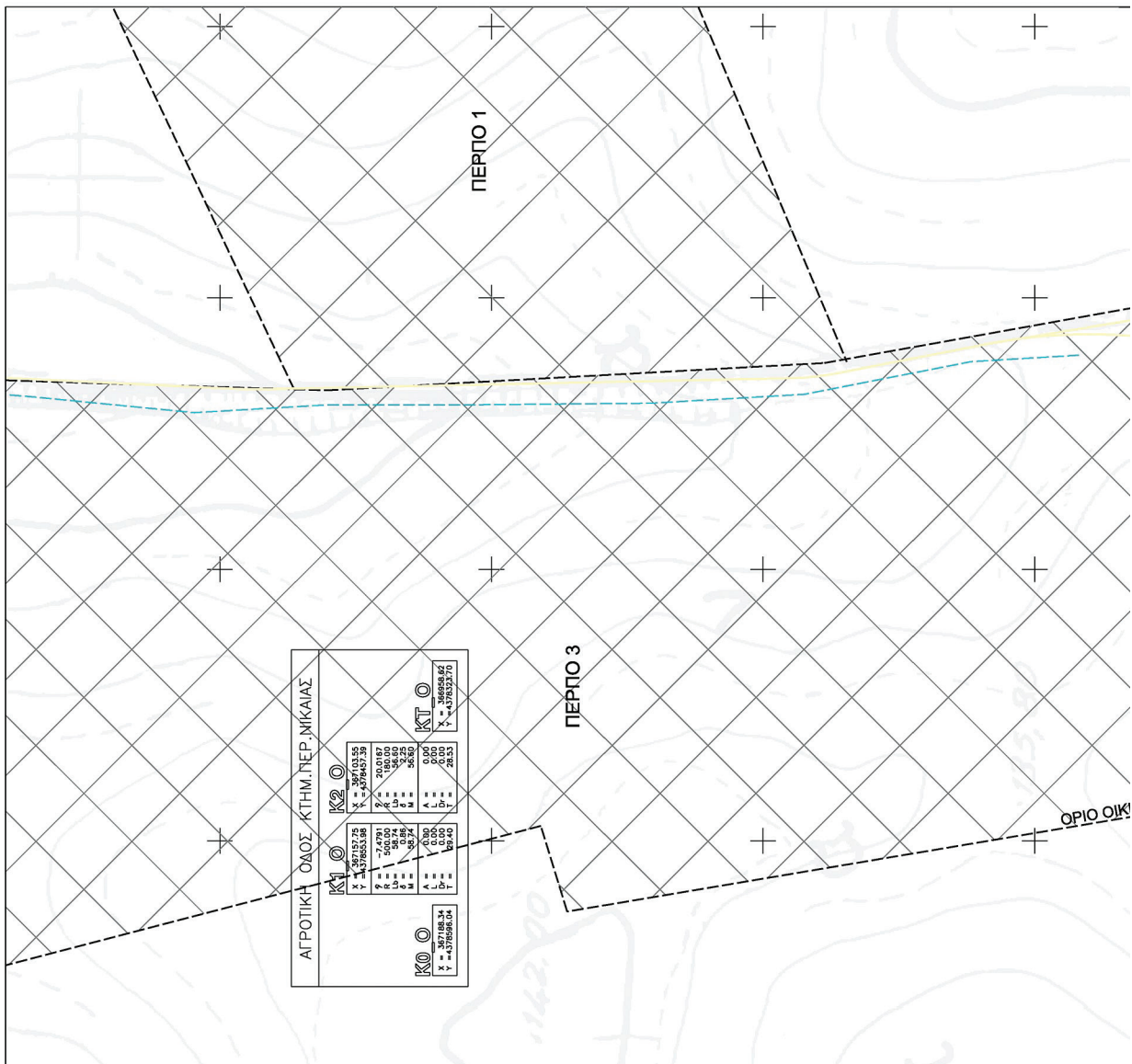
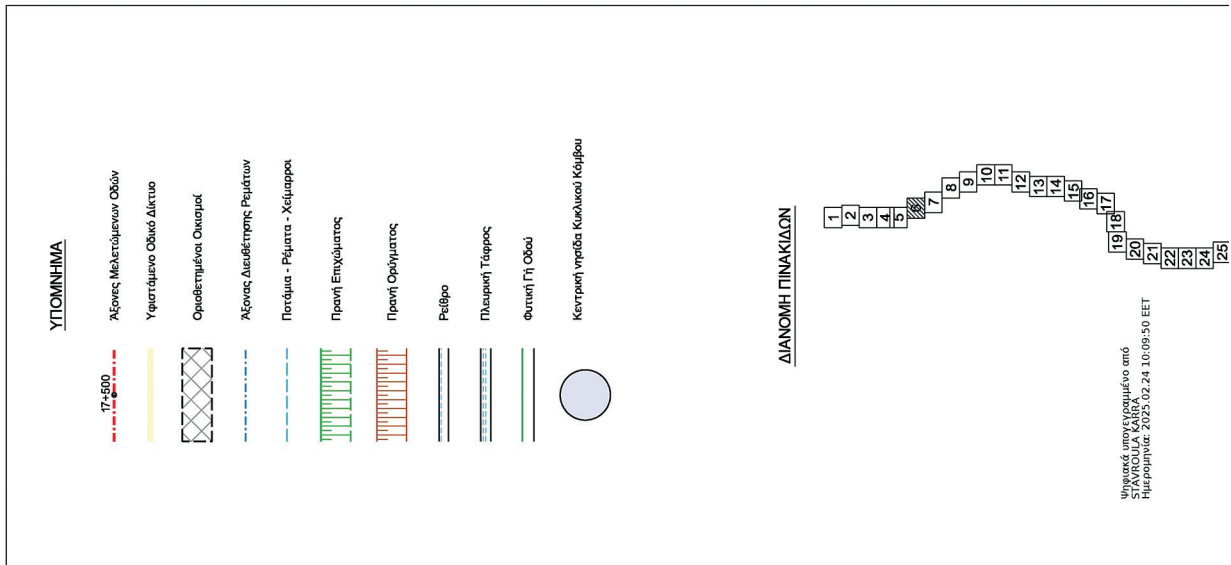

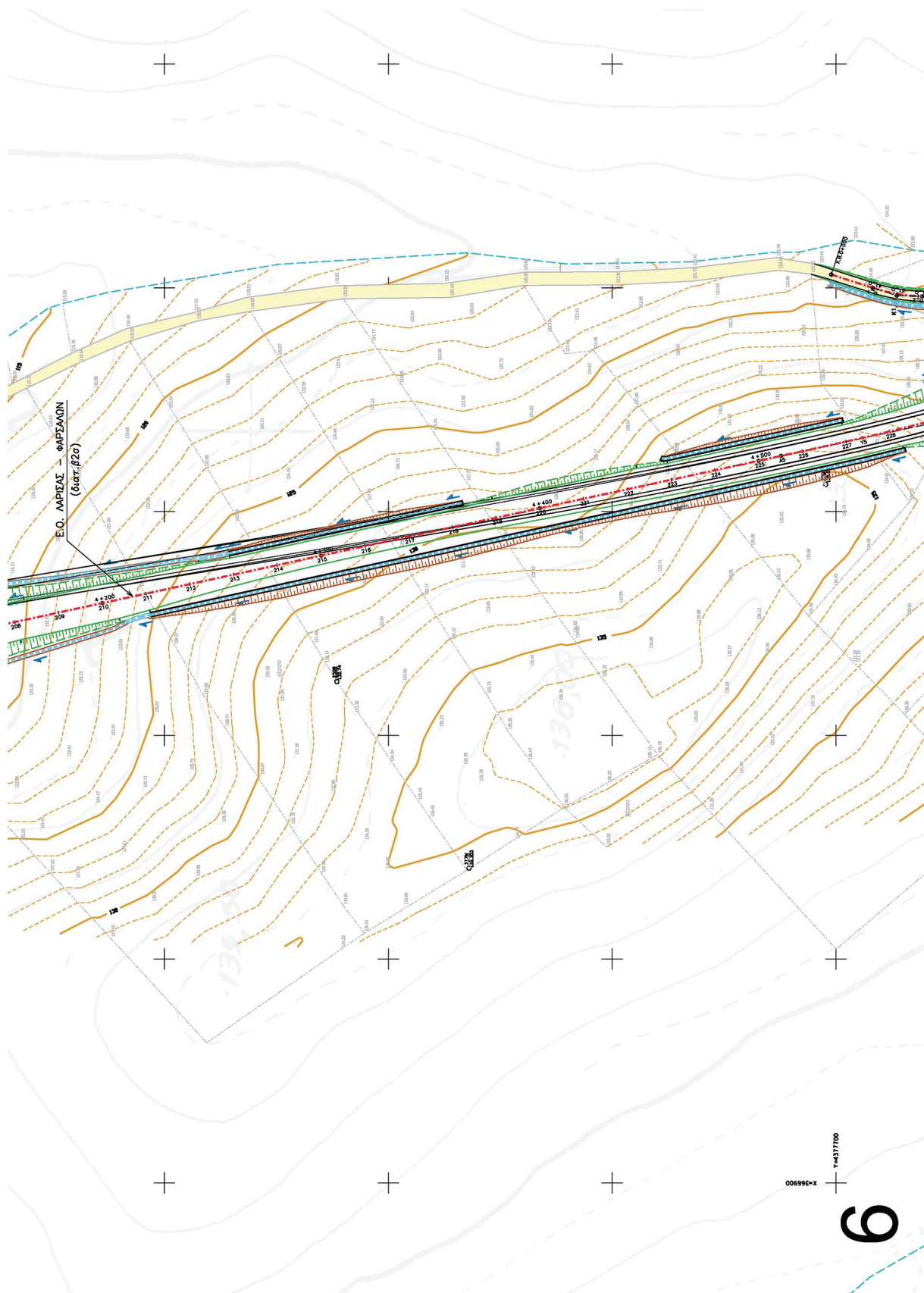

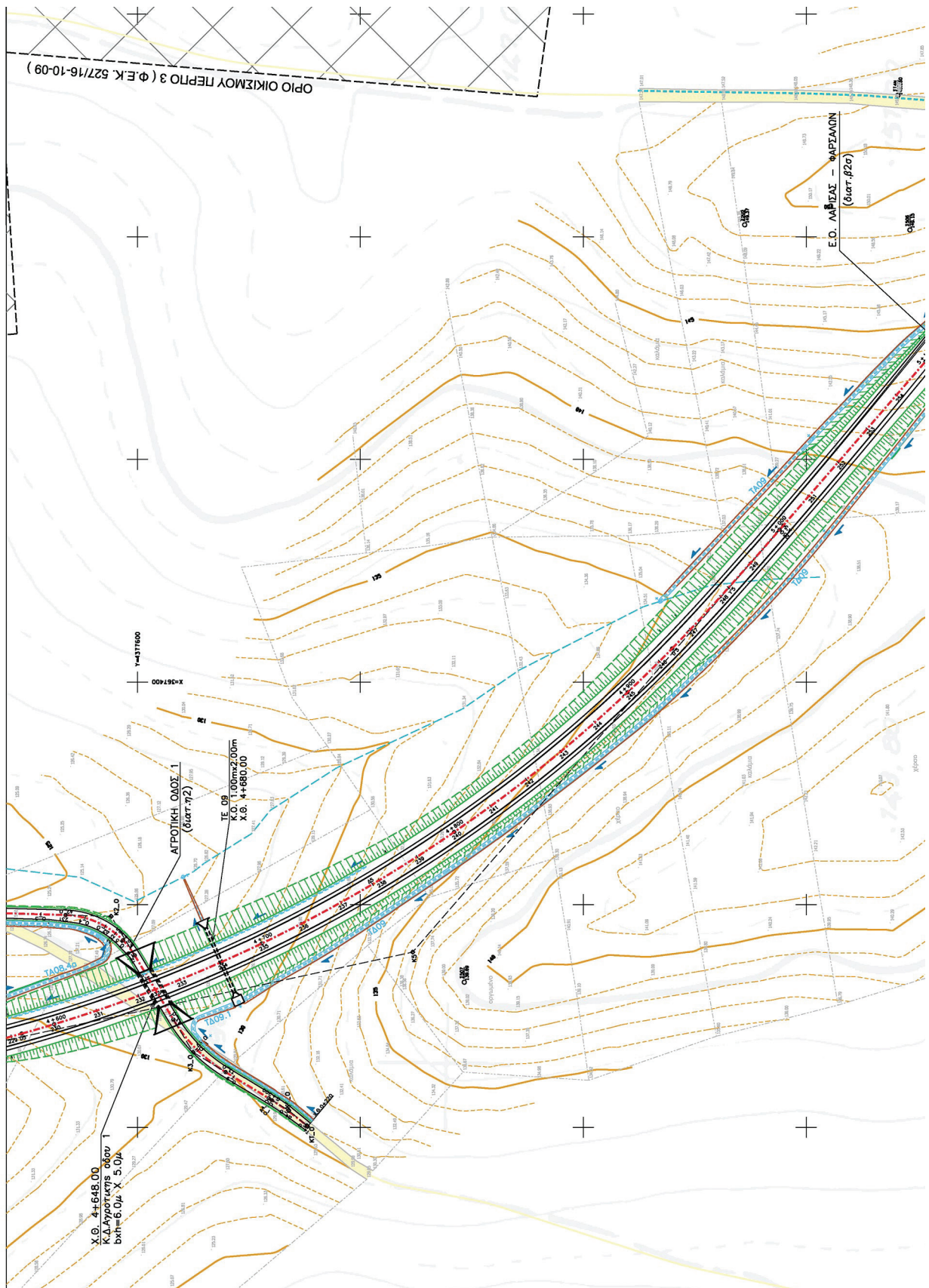

ΕΘΝΙΚΟ ΤΥΠΟΓΡΑΦΕΙΟ
Για τεχνικούς λόγους στο σχεδιάγραμμα,
από το ηλεκτρονικό αρχείο, έγινε
σμίκρυνση κατά ποσοστό **39%**

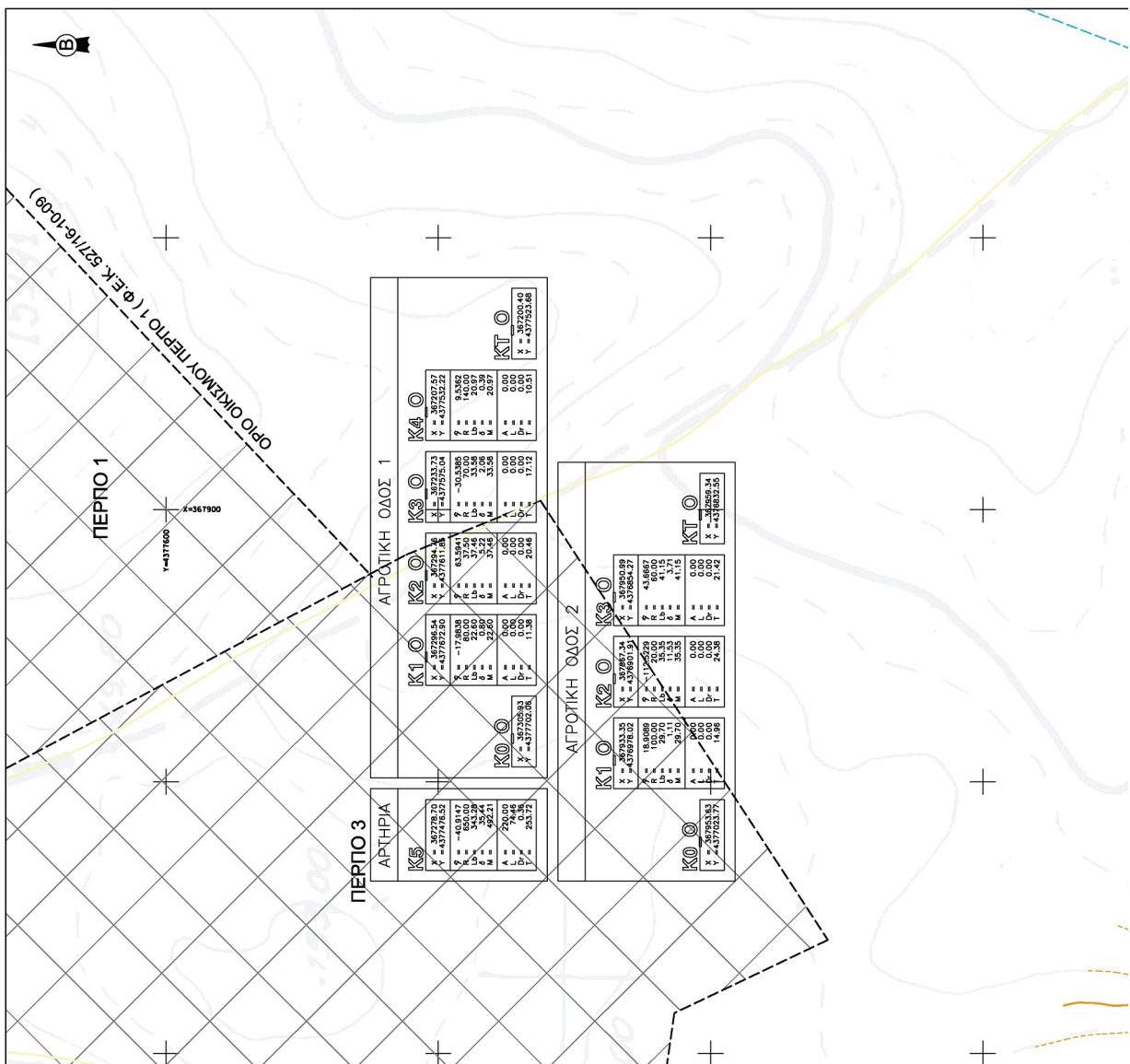
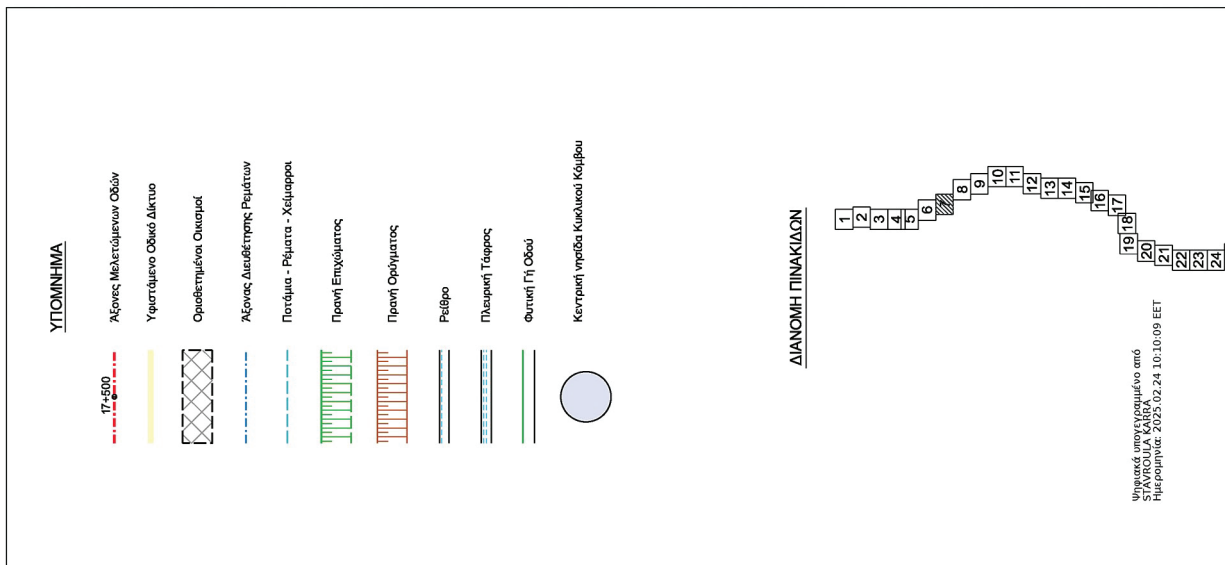

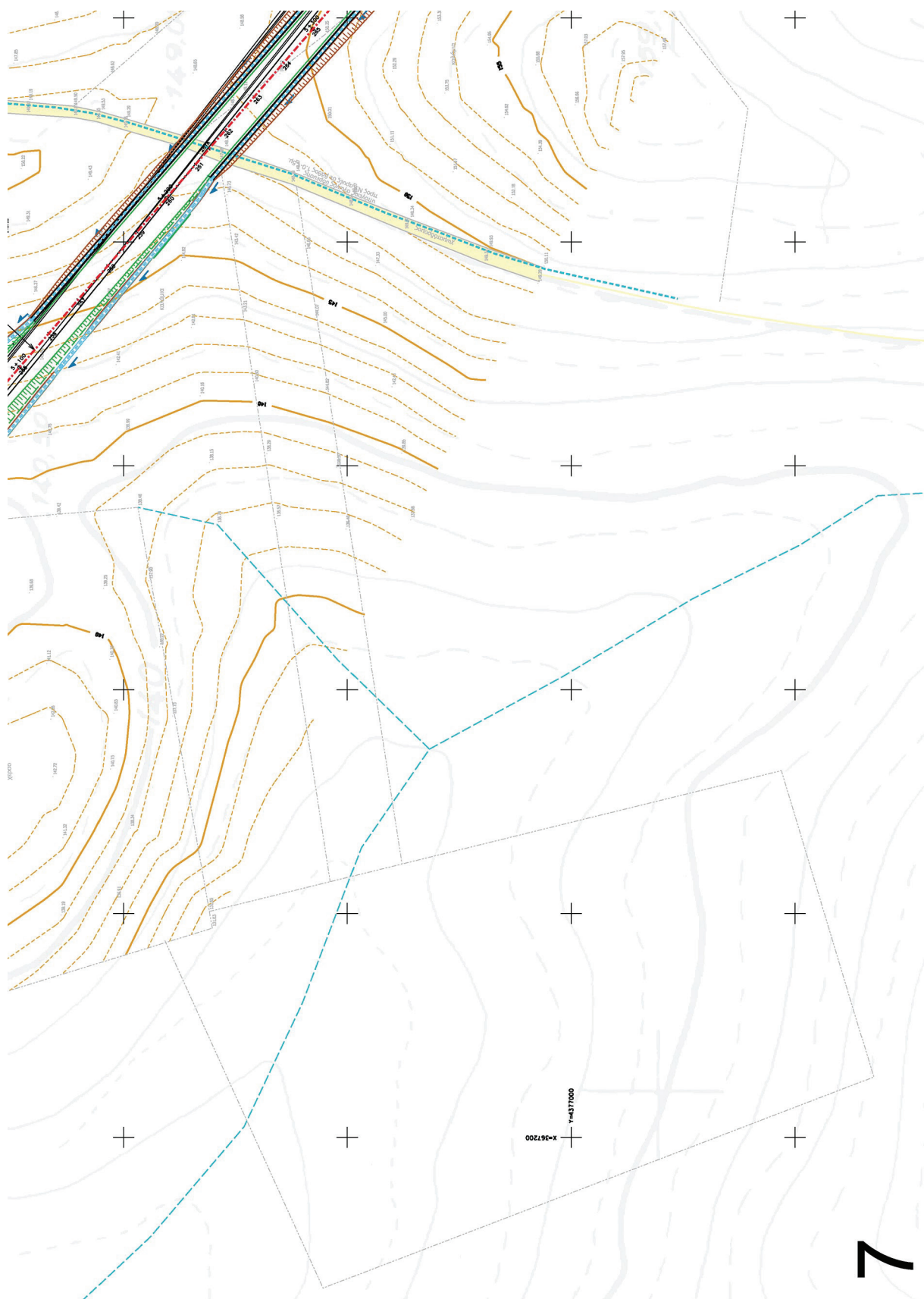

7

24
25
26
27
28
29
30
31
32
33
34
35
36
37
38
39
40

ΕΛΛΗΝΙΚΗ ΔΗΜΟΚΡΑΤΙΑ
 ΠΕΡΙΦΕΡΕΙΑ ΘΕΣΣΑΛΙΑΣ
 ΓΕΝΙΚΗ ΔΙΕΥΘΥΝΣΗ ΑΝΑΠΤΥΞΙΑΚΟΥ ΠΡΟΓΡΑΜΜΑΤΙΣΜΟΥ,
 ΠΕΡΙΒΑΛΛΟΝΤΟΣ ΚΑΙ ΥΠΟΔΟΜΩΝ
 ΔΙΕΥΘΥΝΣΗ ΤΕΧΝΙΚΩΝ ΕΡΓΩΝ
 ΜΕΛΕΤΗ ΒΕΛΤΙΩΣΗΣ ΤΗΣ Ε.Ο. ΛΑΡΙΣΑΣ - ΦΑΡΣΑΛΩΝ

ΟΡΙΣΤΙΚΗ ΜΕΛΕΤΗ
 ΟΔΟΠΟΙΑΣ ΚΑΙ ΚΟΜΒΩΝ (Β' ΦΑΣΗ)
 Αρ. Σχεδίου 2.7
 Κλίμακα 1:1.000
 ΟΡΙΖΟΝΤΙΟΓΡΑΦΙΑ
 (Χ.Θ. 4+577.63 + Χ.Θ. 5+721.90)

ΓΙΑ ΤΟΝ ΑΝΑΔΟΣΤΟ
 ΤΟΜΗΛΕΜΕΧΥ - ΓΕΩΔΑΠΕΚΟΜΙΣΗ ΛΕΜΕ - ΓΚΕΦΚΑΤ ΕΕ
 - ΦΟΡΕΑΣ ΕΕ - ΓΕΩΧ. ΣΥΛΛΑΒΗΛΗΣ
 - ΑΛΕΞ. ΜΠΕΛΕΒΗΣ - ΣΩΤΗΡΟΠΟΥΛΟΣ & ΣΥΝΤΕΛΣ Α.Τ.Ε.
 ΣΥΝΤΑΞΗ ΜΕΛΕΤΗΣ
 Τ Ο Μ Η Μ Ε Λ Ε Τ Η
 ΕΠΙΣΤΗΜΟΝΙΚΟ ΕΡΓΟ
 ΑΝΑΔΟΣΤΟΥ ΕΡΓΟΥ
 ΧΡΗΣΤΟΣ ΝΤΑΛΑΣ
 Παθ. & Τεχν. Μηχανικός
 ΒΙΡΗΝΗ ΓΙΑΚΟΥΜΑΚΗ
 Τεχν. Μηχανικός
 ΔΙΟΝΥΣΗΣ ΑΝΤΙΠΟΣ
 Τ. Μηχανικός
 ΗΜΕΡΟΜΗΝΙΑ Ο ΜΕΛΕΤΗΣ
 ΠΕΡΙΓΡΑΦΗ

ΕΛΕΓΧΣΤΕΣ Ο Επιβλέπων Μηχανικός	Ο Μηχανικός Υπεργραφεί	Ημερομηνία
ΕΡΩΤΗΜΑΤΑ Η Προβλεπόμενη Δ.Τ.Ε. Περιφέρειας Θεσσαλίας Ο Περιφερειακός Δ.Τ.Ε. Περιφέρειας Θεσσαλίας	ΣΥΝΤΑΞΟΥΣΑ ΚΑΡΡΑ Παθ. Μηχανικός Ε.Γ.Π.Β	
Εγκριτική Απόφαση	ΚΟΝΙΝΟΣ ΑΛΕΞΟΠΟΥΛΟΣ Παθ. Μηχανικός Ε.Γ.Π.Β	

Κωδ. Σχεδίου: 1111111111

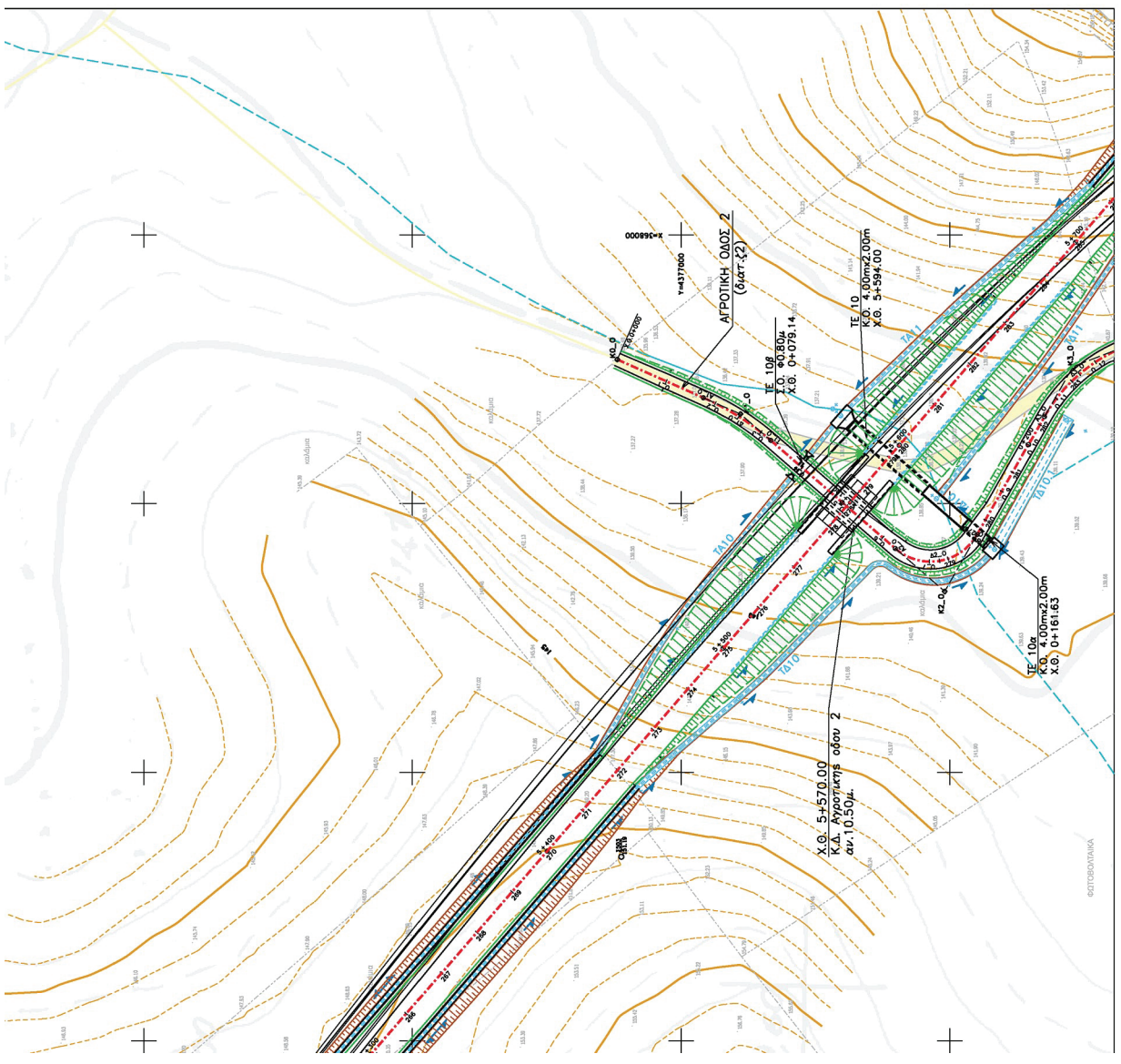

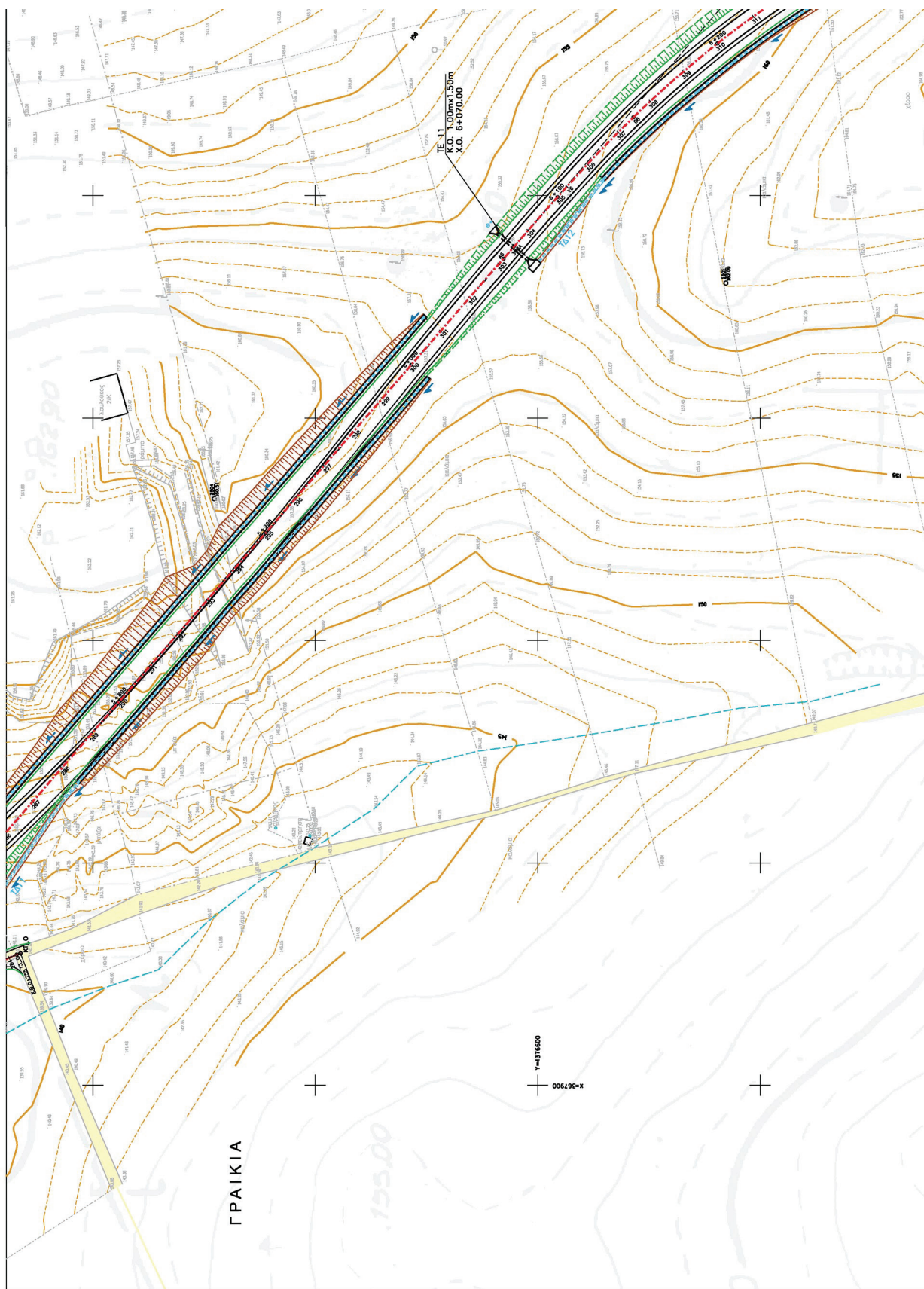

ΕΘΝΙΚΟ ΤΥΠΟΓΡΑΦΕΙΟ
Για τεχνικούς λόγους στο σχεδιάγραμμα,
από το ηλεκτρονικό αρχείο, έγινε
σμίκρυνση κατά ποσοστό **39%**

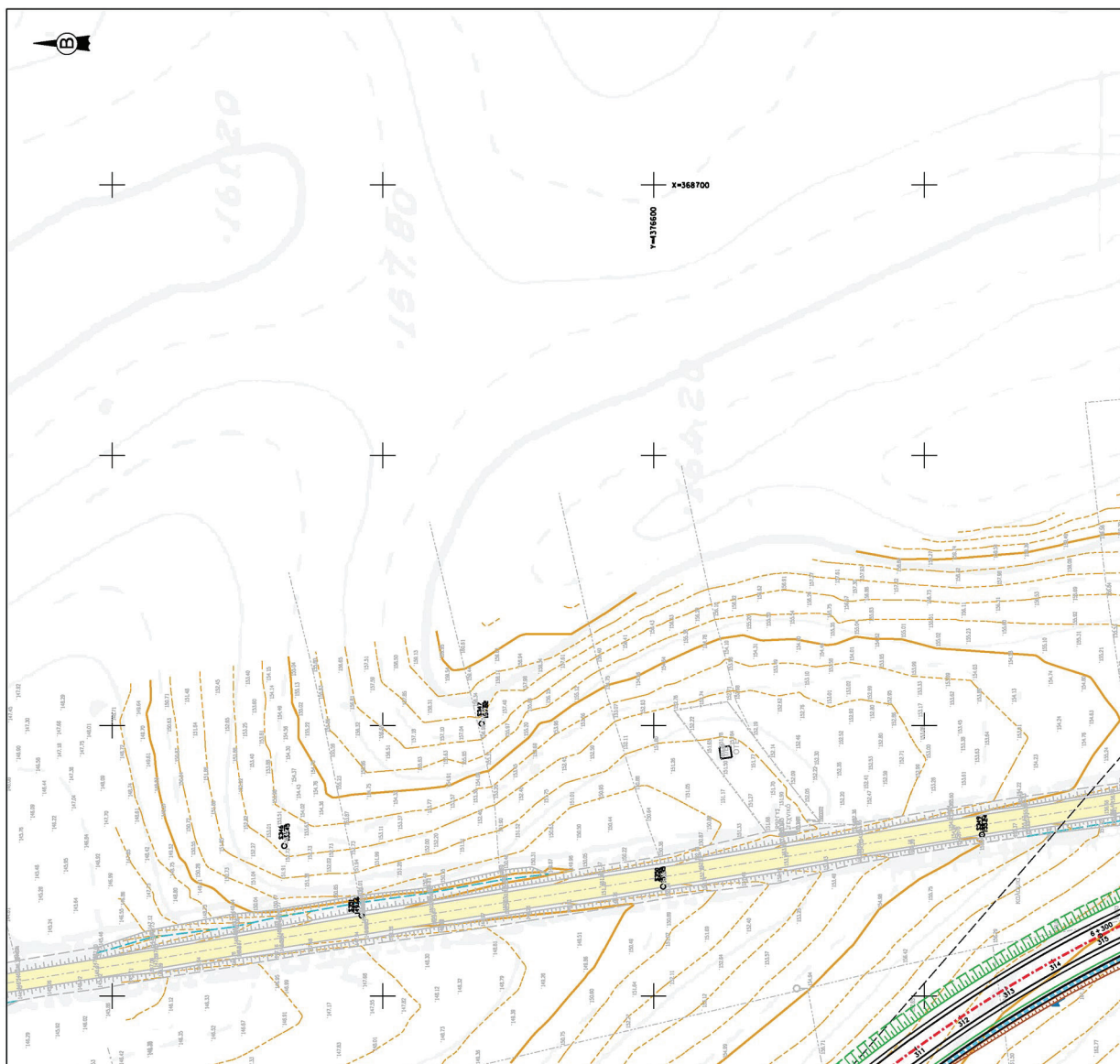
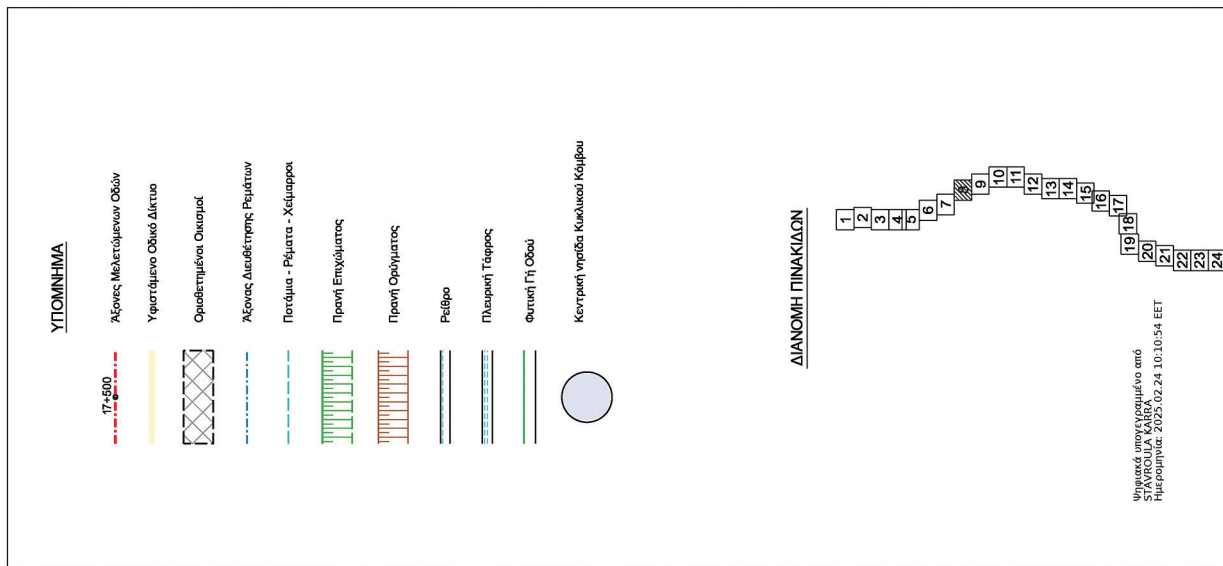

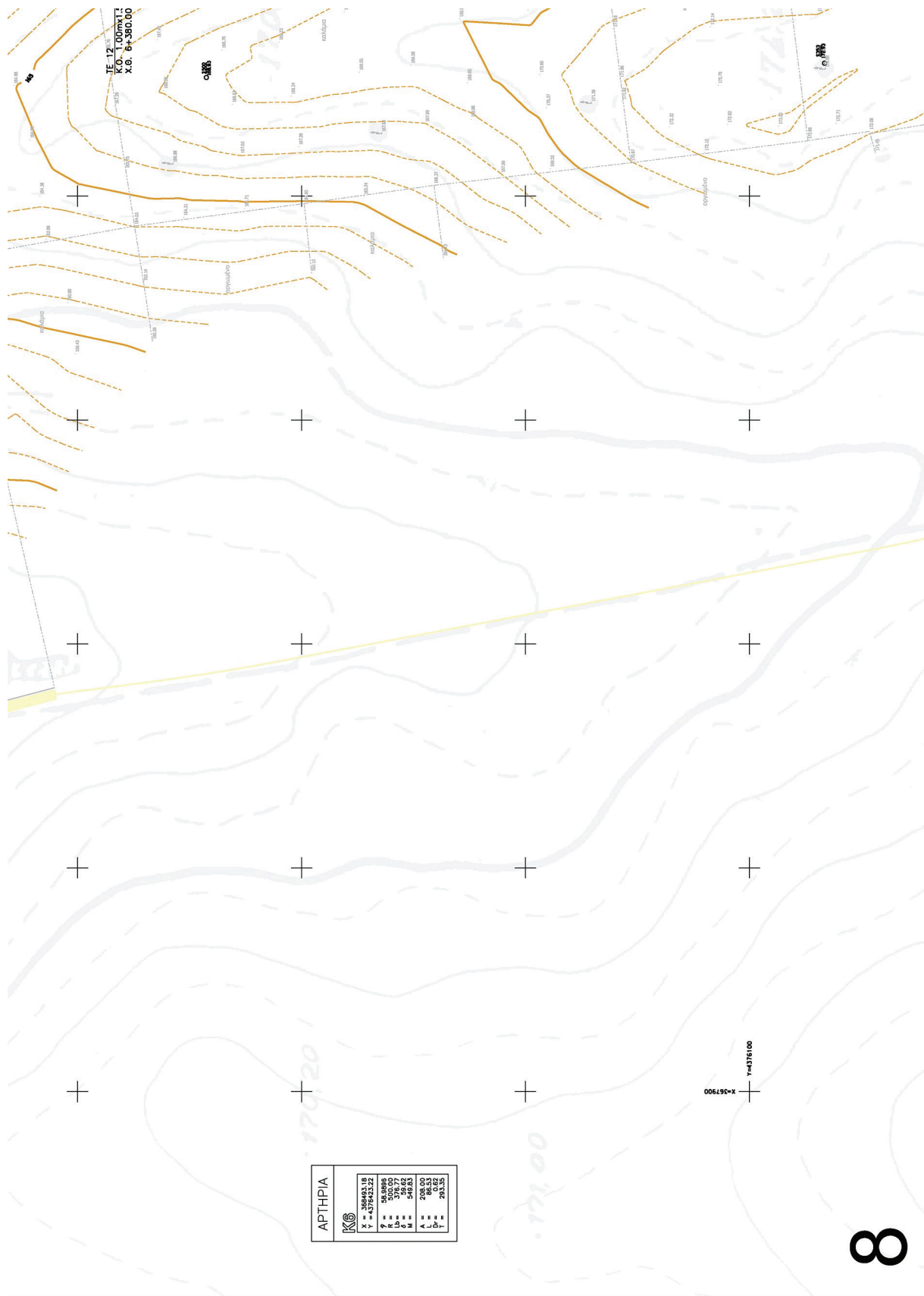

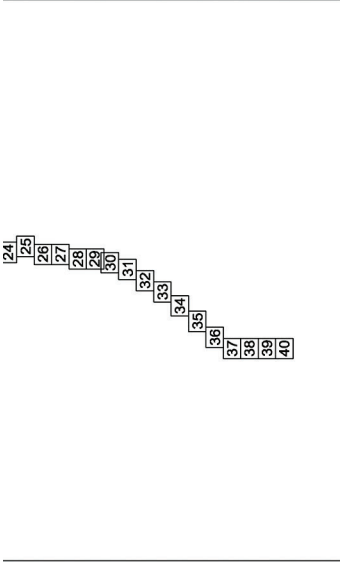

ΕΛΛΗΝΙΚΗ ΔΗΜΟΚΡΑΤΙΑ
ΠΕΡΙΦΕΡΕΙΑ ΘΕΣΣΑΛΙΑΣ
ΓΕΝΙΚΗ ΔΙΕΥΘΥΝΣΗ ΑΝΑΠΤΥΞΙΑΚΟΥ ΠΡΟΓΡΑΜΜΑΤΙΣΜΟΥ,
ΠΕΡΙΒΑΛΛΟΝΤΟΣ ΚΑΙ ΥΠΟΔΟΜΩΝ
ΔΙΕΥΘΥΝΣΗ ΤΕΧΝΙΚΩΝ ΕΡΓΩΝ

ΜΕΛΕΤΗ ΒΕΛΤΙΩΣΗΣ ΤΗΣ Ε.Ο. ΛΑΡΙΣΑΣ - ΦΑΡΣΑΛΩΝ

ΟΡΙΣΤΙΚΗ ΜΕΛΕΤΗ
ΟΔΟΠΟΙΙΑΣ ΚΑΙ ΚΟΜΒΩΝ (Β' ΦΑΣΗ)

Αρ. Σχεδίου: **2.8** Κλίμακα: **1:1.000**

ΟΡΙΖΟΝΤΙΟΓΡΑΦΙΑ
 (Χ.Θ. 5721,90 - Χ.Θ. 6724,79)

ΓΙΑ ΤΟΝ ΑΝΑΔΟΣΤΟ

ΤΟΜΗ Α.Ε.Μ.Υ. - ΓΕΩΔΑΙΤΕΚΝΟΝΗ Α.Ε.Μ.Τ.Ε. - ΓΚΕΟΚΑΤ Ε.Ε.
 ΦΟΡΕΑΣ Ε.Σ.Φ.Ο.Κ. ΠΥΛΑΙΑΚΗΣ
 - Α.Ε.Ε. ΜΠΕΛΕΝΗ - ΣΤΡΟΦΟΛΟΣ & ΣΥΝΓΕΙΤΕΣ Α.Τ.Ε.

ΣΥΝΤΑΞΗ ΜΕΛΕΤΗΣ

Τ	Ο	Μ	Η	ΣΥΝΤΑΞΗ ΜΕΛΕΤΗΣ	ΓΙΑ ΤΟΝ ΑΝΑΔΟΣΤΟ
				ΦΕΒΡΟΥΑΡΙΟΣ 2021	ΧΡΗΣΤΟΣ ΝΤΑΛΑΣ Πολ. & Τεχν. Μηχανικός
				ΤΡΑΝΣΕΚ	ΕΙΡΗΝΗ ΓΙΑΚΟΥΜΑΚΗ Πολ. Μηχανικός
					ΔΙΟΝΥΣΙΟΣ ΑΝΤΩΝΟΣ Υποψήφιος
Γ					
Β					
Α					
ΑΝΑΘΙΣΗ	ΠΕΡΙΓΡΑΦΗ	ΗΜ/ΝΙΑ	Ο ΜΕΛΕΤΗΤΗΣ		

ΔΙΕΥΘΥΝΣΗ ΤΕΧΝΙΚΩΝ ΕΡΓΩΝ

ΕΛΕΓΧΘΗΚΕ Ο Επιπλέον Μηχανικός	Ο Μηχανικός	Υπογραφή	Μηκερτυμός
Ν. ΠΑΡΕΓΚΛΕΦΤΗΣ	ΣΤΥΡΙΑΟΥΔΑ ΧΑΡΙΣΜΑΛΟΥ Πολ. Μηχανικός με Α' β		
Δ.Τ.Ε. ΠΑΡΑΧΩΣΤΗΣ ΦΑΡΣΑΛΩΝ	ΣΤΑΥΡΟΥΛΑ ΚΑΡΡΑ Πολ. Μηχανικός με Α' β		
ΦΕΒΡΟΥΑΡΙΟΣ 2021	ΚΩΝΣΤΑΝΤΟΣ ΔΑΒΕΛΟΥΡΓΙΩΝΟΣ Πολ. Μηχανικός με Α' β		
Ο Προϊστάμενος Δ.Τ.Ε. ΠΑΡΑΧΩΣΤΗΣ ΦΑΡΣΑΛΩΝ	ΕΥΚΛΕΙΔΗΣ ΑΝΔΡΕΟΥ		

Σφ. Πρωτ. Έγκρισης: Π.Π.Ε.Ε.Π.Π.Π.

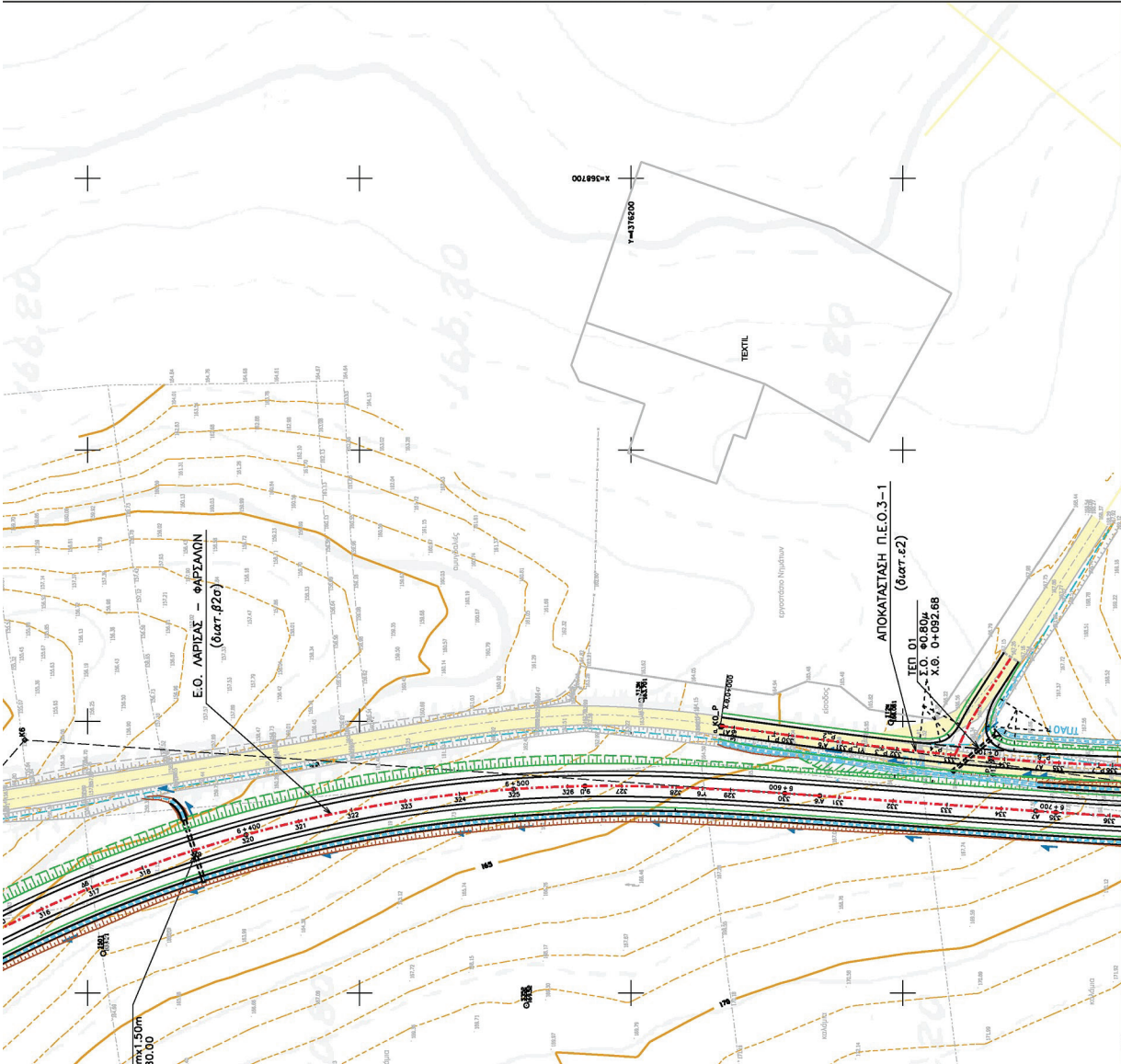

Η απόφαση αυτή να δημοσιευθεί στην Εφημερίδα της Κυβερνήσεως.

Λάρισα, 13 Μαρτίου 2025

Ο Περιφερειάρχης

ΔΗΜΗΤΡΙΟΣ ΚΟΥΡΕΤΑΣ



ΕΘΝΙΚΟ ΤΥΠΟΓΡΑΦΕΙΟ

Το Εθνικό Τυπογραφείο αποτελεί δημόσια υπηρεσία υπαγόμενη στην Προεδρία της Κυβέρνησης και έχει την ευθύνη τόσο για τη σύνταξη, διαχείριση, εκτύπωση και κυκλοφορία των Φύλλων της Εφημερίδας της Κυβερνήσεως (ΦΕΚ), όσο και για την κάλυψη των εκτυπωτικών - εκδοτικών αναγκών του δημοσίου και του ευρύτερου δημόσιου τομέα (ν. 3469/2006/Α' 131 και π.δ. 29/2018/Α' 58).

1. ΦΥΛΛΟ ΤΗΣ ΕΦΗΜΕΡΙΔΑΣ ΤΗΣ ΚΥΒΕΡΝΗΣΕΩΣ (ΦΕΚ)

- Τα **ΦΕΚ σε ηλεκτρονική μορφή** διατίθενται δωρεάν στο **www.et.gr**, την επίσημη ιστοσελίδα του Εθνικού Τυπογραφείου. Όσα ΦΕΚ δεν έχουν ψηφιοποιηθεί και καταχωριστεί στην ανωτέρω ιστοσελίδα, ψηφιοποιούνται και αποστέλλονται επίσης δωρεάν με την υποβολή αιτήματος στην ηλεκτρονική διεύθυνση feksales@et.gr.
- Τα **ΦΕΚ σε έντυπη μορφή** διατίθενται σε μεμονωμένα φύλλα είτε απευθείας από το Τμήμα Πωλήσεων και Συνδρομητών, είτε ταχυδρομικά με την αποστολή αιτήματος παραγγελίας στην ηλεκτρονική διεύθυνση feksales@et.gr.
 - Το κόστος ενός ασπρόμαυρου ΦΕΚ από 1 έως 16 σελίδες είναι 1,00 €, αλλά για κάθε επιπλέον οκτασέλιδο (ή μέρος αυτού) προσαυξάνεται κατά 0,20 €. Το κόστος ενός έγχρωμου ΦΕΚ από 1 έως 16 σελίδες είναι 1,50 €, αλλά για κάθε επιπλέον οκτασέλιδο (ή μέρος αυτού) προσαυξάνεται κατά 0,30 €.
 - Το τεύχος Α.Σ.Ε.Π. διατίθεται δωρεάν.
 - Υπάρχει δυνατότητα ετήσιας συνδρομής οποιουδήποτε τεύχους σε έντυπη μορφή μέσω του Τμήματος Πωλήσεων και Συνδρομητών.

• Τρόποι αποστολής κειμένων προς δημοσίευση:

- A.** Αποστολή των εγγράφων προς δημοσίευση στο ΦΕΚ στην ηλεκτρονική διεύθυνση **https://eservices.et.gr**. Σχετικές εγκύκλιοι και οδηγίες στην ηλεκτρονική διεύθυνση του Εθνικού Τυπογραφείου (**www.et.gr**) στη διαδρομή **Ανακοινώσεις → Εγκύκλιοι**.
- B.** Κατ' εξαίρεση, όσοι πολίτες δεν διαθέτουν προηγμένη ψηφιακή υπογραφή μπορούν είτε να αποστέλλουν ταχυδρομικά, είτε να καταθέτουν με εκπρόσωπό τους κείμενα προς δημοσίευση εκτυπωμένα σε χαρτί στο Τμήμα Παραλαβής και Καταχώρισης Δημοσιευμάτων.

• Πληροφορίες, σχετικά με την αποστολή/κατάθεση εγγράφων προς δημοσίευση, την ημερήσια κυκλοφορία των Φ.Ε.Κ., με την πώληση των τευχών και με τους ισχύοντες τιμοκαταλόγους για όλες τις υπηρεσίες μας, περιλαμβάνονται στον ιστότοπο (**www.et.gr**). Επίσης μέσω του ιστότοπου δίδονται πληροφορίες σχετικά με την πορεία δημοσίευσης των εγγράφων, με βάση τον Κωδικό Αριθμό Δημοσίευματος (ΚΑΔ). Πρόκειται για τον αριθμό που εκδίδει το Εθνικό Τυπογραφείο για όλα τα κείμενα που πληρούν τις προϋποθέσεις δημοσίευσης.

2. ΕΚΤΥΠΩΤΙΚΕΣ - ΕΚΔΟΤΙΚΕΣ ΑΝΑΓΚΕΣ ΤΟΥ ΔΗΜΟΣΙΟΥ

Το Εθνικό Τυπογραφείο ανταποκρινόμενο σε αιτήματα υπηρεσιών και φορέων του δημοσίου αναλαμβάνει να σχεδιάσει και να εκτυπώσει έντυπα, φυλλάδια, βιβλία, αφίσες, μπλοκ, μηχανογραφικά έντυπα, φακέλους για κάθε χρήση, κ.ά.

Επίσης σχεδιάζει ψηφιακές εκδόσεις, λογότυπα και παράγει οπτικοακουστικό υλικό.

Ταχυδρομική Διεύθυνση: **Καποδιστρίου 34, 10432 Αθήνα**

ΤΗΛΕΦΩΝΙΚΟ ΚΕΝΤΡΟ: 210 5279000

Ιστότοπος: **www.et.gr**

Πληροφορίες σχετικά με την λειτουργία του ιστότοπου: **helpdesk.et@et.gr**

Αποστολή εγγράφων προς δημοσίευση στο ΦΕΚ στην ηλεκτρονική διεύθυνση **https://eservices.et.gr**

ΕΞΥΠΗΡΕΤΗΣΗ ΚΟΙΝΟΥ

Πωλήσεις - Συνδρομές: (Ισόγειο, τηλ. 210 5279178 - 180)

Πληροφορίες: (Ισόγειο, Γραφείο 3 και τηλεφ. κέντρο 210 5279000)

Παραλαβή Δημοσιευτέας Ύλης: (Ισόγειο, τηλ. 210 5279167, 210 5279139)

Ωράριο για το κοινό: Δευτέρα έως και Παρασκευή: 8:00 - 13:30

