



ΕΦΗΜΕΡΙΔΑ ΤΗΣ ΚΥΒΕΡΝΗΣΕΩΣ ΤΗΣ ΕΛΛΗΝΙΚΗΣ ΔΗΜΟΚΡΑΤΙΑΣ

4 Φεβρουαρίου 2025

ΤΕΥΧΟΣ ΤΕΤΑΡΤΟ

Αρ. Φύλλου 33

ΔΙΑΤΑΓΜΑΤΑ

Έγκριση τοπικού ρυμοτομικού σχεδίου σε εκτός του εγκεκριμένου ρυμοτομικού σχεδίου περιοχή της Δημοτικής Ενότητας Πυλαίας του Δήμου Πυλαίας-Χορτιάτη (ν. Θεσσαλονίκης), για τον καθορισμό του χώρου των Κοιμητηρίων Αναστάσεως του Κυρίου και του Κέντρου Αποτέφρωσης Νεκρών (Κ.Α.Ν.), καθορισμός όρων και περιορισμών δόμησης και επιβολή προκηπίου.

Η ΠΡΟΕΔΡΟΣ ΤΗΣ ΕΛΛΗΝΙΚΗΣ ΔΗΜΟΚΡΑΤΙΑΣ

Έχοντας υπόψη:

1. Τις διατάξεις:

α) των άρθρων 114, 154 και 190 του Κώδικα Βασικής Πολεοδομικής Νομοθεσίας (Δ' 580, 27.07.1999),

β) των άρθρων 11, 12, 14, 15, 19 και 31 παρ. 1 του ν. 4067/2012 «Νέος Οικοδομικός Κανονισμός» (Α' 79),

γ) της περ. α της παρ. 1 του άρθρου 29 του ν. 2508/1997 «Βιώσιμη οικιστική ανάπτυξη των πόλεων και οικισμών της χώρας και άλλες διατάξεις» (Α' 124), όπως ισχύει μετά την αντικατάστασή του με την παρ. 3 του άρθρου 148 του ν. 4495/2017 (Α' 167) και την παρ. 1 του άρθρου 60 του ν. 4602/2019 (Α' 45),

δ) του άρθρου 35 του ν. 3448/2006 «Για την περαιτέρω χρήση πληροφοριών του δημόσιου τομέα και τη ρύθμιση θεμάτων αρμοδιότητας Υπουργείου Εσωτερικών, Δημόσιας Διοίκησης και Αποκέντρωσης» (Α' 57),

ε) του άρθρου 8 παρ. 7 του ν. 4447/2016 «Χωρικός σχεδιασμός – Βιώσιμη ανάπτυξη και άλλες διατάξεις» (Α' 241), όπως ισχύει,

στ) του π.δ. 1128/1980 «Περί καθορισμού αποστάσεων δια την ίδρυση κοιμητηρίων» (Α' 284).

2. Την 74103/5569/08.07.2023 απόφαση του Πρωθυπουργού και του Υπουργού Περιβάλλοντος και Ενέργειας «Ανάθεση αρμοδιοτήτων στον Υφυπουργό Περιβάλλοντος και Ενέργειας, Νικόλαο Ταγαρά» (Β' 4408).

3. Την 26882/5769/30.09.1998 κοινή απόφαση του Υπουργού Περιβάλλοντος, Χωροταξίας και Δημοσίων Έργων και του Υφυπουργού Υγείας και Πρόνοιας «Καθορισμός δικαιολογητικών και διαδικασίας για τη μείωση

των αποστάσεων των ιδρυομένων ή επεκτεινομένων κοιμητηρίων» (Δ' 838).

4. Την οικ.19663/19.04.2017 απόφαση του Υπουργού Περιβάλλοντος και Ενέργειας «Αναθεώρηση του Γενικού Πολεοδομικού Σχεδίου (Γ.Π.Σ.) της Δημοτικής Ενότητας Πυλαίας του Δήμου Πυλαίας - Χορτιάτη (Ν. Θεσσαλονίκης)» (ΑΑΠ 123).

5. Την 3784/30.09.2019 απόφαση του Συντονιστή της Αποκεντρωμένης Διοίκησης Μακεδονίας – Θράκης «Μείωση απόστασης των κοιμητηρίων Αναστάσεως του Κυρίου από τις προτεινόμενες (από το ισχύον Γ.Π.Σ.) επεκτάσεις ΠΕ11 και ΠΕ12 του σχεδίου πόλης της ΔΕ Πυλαίας του Δήμου Πυλαίας - Χορτιάτη (Θεσσαλονίκης)» (Δ' 617).

6. Την Γ1δ/Γ.Π.59403/06.09.2017 απόφαση του Γενικού Γραμματέα Δημόσιας Υγείας του Υπουργείου Υγείας «Έγκριση Υδρογεωτεχνικής Μελέτης για τη μείωση της απόστασης της επέκτασης του σχεδίου πόλεως Πυλαίας από το υφιστάμενο κοιμητήριο «Αναστάσεως του Κυρίου» του Δήμου Θεσσαλονίκης» (ΑΔΑ: ΩΙΓΡ465ΦΥΟ-7ΑΦ).

7. Την 27522/15.05.2018 απόφαση του Αναπληρωτή Προϊσταμένου της Διεύθυνσης Δασών Θεσσαλονίκης της Αποκεντρωμένης Διοίκησης Μακεδονίας – Θράκης «Μη άσκηση αντιρρήσεως κατά της 26726/09-05-2018 πράξης χαρακτηρισμού του Δασάρχη Θεσσαλονίκης» (ΑΔΑ: Ψ4ΑΦΟΡ1Υ-ΑΚΛ).

8. Την 45423/1028/08.10.2018 απόφαση της Αντιπεριφερειάρχη Κεντρικής Μακεδονίας «Απόφαση Έγκρισης Περιβαλλοντικών Όρων (Ε.Π.Ο.) για το έργο «Υποστηρικτικές μελέτες για την χωροθέτηση με τοπικό ρυμοτομικό σχέδιο και την αδειοδότηση του υφιστάμενου κοιμητηρίου Αναστάσεως του Κυρίου» που βρίσκεται στο Δήμο Θεσσαλονίκης, της Π.Ε. Θεσσαλονίκης» (ΑΔΑ: 63ΓΚ7ΛΛ-9Ε1).

9. Την 2455/22.04.2020 απόφαση της Αναπληρώτριας Προϊσταμένης της Γενικής Διεύθυνσης Χωροταξικής και Περιβαλλοντικής Πολιτικής της Αποκεντρωμένης Διοίκησης Μακεδονίας - Θράκης «Έγκριση Μελέτης Γεωλογικής Καταλληλότητας για τη χωροθέτηση με τοπικό ρυμοτομικό σχέδιο των Κοιμητηρίων Αναστάσεως του Κυρίου, σύμφωνα με το άρθρο 144, παρ. 1 του ν. 4495/2017 και τις προδιαγραφές της Υ.Α. αριθ. 16374/3696/1998 του ΥΠΕ-ΧΩΔΕ (ΦΕΚ 723Β/15-07-1998)» (ΑΔΑ: 9ΠΕΑΟΡ1Υ-Α1Α).

10. Την 6663/17.11.2005 πράξη χαρακτηρισμού του Δασάρχη Θεσσαλονίκης.

11. Το ΥΠΠΟΑ/ΓΔΑΜΤΕ/ΥΝΜΤΕΚΜ/55691/5893/533/09.02.2018 έγγραφο της Υπηρεσίας Νεωτέρων Μνημείων και Τεχνικών Έργων Κεντρικής Μακεδονίας του Υπουργείου Πολιτισμού και Αθλητισμού.

12. Το ΥΠΠΟΑ/ΓΔΑΠΚ/ΕΦΑΠΟΘ/ΤΠΚΑΜ/61110/41749/827/225/01.03.2018 έγγραφο της Εφορείας Αρχαιοτήτων Πόλης Θεσσαλονίκης του Υπουργείου Πολιτισμού και Αθλητισμού.

13. Το 11786/02.03.2018 έγγραφο της Διεύθυνσης Δασών Ν. Θεσσαλονίκης της Αποκεντρωμένης Διοίκησης Μακεδονίας - Θράκης.

14. Το 7698/30.03.2018 έγγραφο της Διεύθυνσης Υδάτων Κεντρικής Μακεδονίας της Αποκεντρωμένης Διοίκησης Μακεδονίας - Θράκης.

15. Το 3293/16.05.2019 έγγραφο της Διεύθυνσης Περιβάλλοντος και Χωρικού Σχεδιασμού Κεντρικής Μακεδονίας της Αποκεντρωμένης Διοίκησης Μακεδονίας - Θράκης.

16. Τις 490/2018 και 253/2020 γνωμοδοτήσεις του Δημοτικού Συμβουλίου Δήμου Θεσσαλονίκης και τις 519/2013, 915/2018, 968/2018 και 112/2021 γνωμοδοτήσεις του Δημοτικού Συμβουλίου Δήμου Πυλαίας-Χορτιάτη.

17. Την 2η/συν. 11η/26.11.2021 γνωμοδότηση του Συμβουλίου Πολεοδομικών Θεμάτων και Αμφισβητήσεων Α' της Περιφερειακής Ενότητας Θεσσαλονίκης.

18. Το ΥΠΕΝ/ΔΠΟΛΣ/5546/121/04.04.2022 έγγραφο της Διεύθυνσης Πολεοδομικού Σχεδιασμού του Υπουργείου Περιβάλλοντος και Ενέργειας.

19. Το άρθρο 90 του Κώδικα νομοθεσίας για την Κυβέρνηση και τα κυβερνητικά όργανα (π.δ. 63/2005, Α' 98), το οποίο διατηρήθηκε σε ισχύ με την περ. 22 του άρθρου 119 του ν. 4622/2019 (Α' 133), και το γεγονός ότι από τις διατάξεις του παρόντος διατάγματος δεν προκαλείται δαπάνη σε βάρος του κρατικού προϋπολογισμού και του προϋπολογισμού του οικείου Δήμου.

20. Το γεγονός ότι οι διατάξεις του παρόντος δεν αφορούν σε διοικητική διαδικασία για την οποία υπάρχει υποχρέωση καταχώρισης στο Εθνικό Μητρώο Διοικητικών Διαδικασιών «Μίτος».

21. Την 129/2024 γνωμοδότηση του Συμβουλίου της Επικρατείας.

Με πρόταση του Υφυπουργού Περιβάλλοντος και Ενέργειας, αποφασίζουμε:

Άρθρο 1

Εγκρίνεται τοπικό ρυμοτομικό σχέδιο σε εκτός του εγκεκριμένου ρυμοτομικού σχεδίου περιοχή της Δημοτικής Ενότητας Πυλαίας του Δήμου Πυλαίας-Χορτιάτη (ν. Θεσσαλονίκης) για τον καθορισμό του χώρου των Κοιμητηρίων Αναστάσεως του Κυρίου και του Κέντρου Αποτέφρωσης Νεκρών (Κ.Α.Ν.), όπως ο χώρος αυτός εμφανίζεται περικλειόμενος με μπλε διακεκομμένη γραμμή και με στοιχεία Α,Β,Γ,Δ,Ε,Ζ,Η,Θ,Ι,Κ,Λ,Μ,Ν,Ξ,Φ,Υ,Τ,Σ,Ρ,Π,Ο,Α στο σχετικό πρωτότυπο διάγραμμα σε κλίμακα 1:1000 με τεύχος συντεταγμένων οικοδομικών τετραγώνων, που θεωρήθηκε από τον Προϊστάμενο της Διεύθυνσης

Τοπογραφικών Εφαρμογών με την 142283/2024 πράξη του και αντίτυπό του σε φωτοσμίκρυνση δημοσιεύεται με το παρόν διάταγμα.

Άρθρο 2

Εντός του παραπάνω καθοριζόμενου χώρου εγκρίνονται οδοί και πεζόδρομοι και καθορίζονται οικοδομήσιμοι χώροι, χώροι πρασίνου - κοινόχρηστοι χώροι (ΠΡ. - Κ.Χ.), χώροι ταφώνων, χώροι στάθμευσης, χώροι βοηθητικών εγκαταστάσεων, χώροι νεκροστασίων, χώρος ανέγερσης Κέντρου Αποτέφρωσης Νεκρών (Κ.Α.Ν.), χώρος βοηθητικών εγκαταστάσεων και αποδυτηρίων, χώρος γραφείων διοίκησης, χώρος ιερών ναών και κτιρίου γραφείου ιερέων, χώρος πλυντηρίων οστών, χώρος οστεοφυλακίων, χώρος χωνευτηρίου, χώρος ανθοπωλείων και αίθουσας δεξιώσεων και χώρος εισόδου-θυρωρείου, όπως εμφανίζονται στο διάγραμμα του άρθρου 1.

Άρθρο 3

Στο πρόσωπο των οικοδομήσιμων οικοπέδων των Ο.Τ. 25 και 26 του καθοριζόμενου με το άρθρο 1 χώρου επιβάλλεται προκήπιο πλάτους τριών (3,00) μέτρων, όπως εμφανίζεται στο διάγραμμα του ίδιου άρθρου.

Άρθρο 4

1. Στον καθοριζόμενο με το άρθρο 1 χώρο ορίζονται όροι και περιορισμοί δόμησης, ως εξής:

Α. Στα Ο.Τ. 23 και 24 (χώροι νεκροστασίων), Ο.Τ. 25 (χώρος βοηθητικών εγκαταστάσεων και αποδυτηρίων), Ο.Τ. 26 (χώρος πλυντηρίων οστών), Ο.Τ. 27 (χώρος οστεοφυλακίων), Ο.Τ. 28 (χώρος χωνευτηρίου) και Ο.Τ. 31 (χώρος εισόδου-θυρωρείου):

αα. Μέγιστο ποσοστό κάλυψης: σαράντα τοις εκατό (40%) της επιφάνειάς τους.

αβ. Συντελεστής δόμησης: τέσσερα δέκατα (0,4).

αγ. Μέγιστο επιτρεπόμενο ύψος των ανεγερθησομένων κτιρίων: τέσσερα (4) μέτρα, το οποίο προσαυξάνεται κατά ένα μέτρο και είκοσι εκατοστά του μέτρου (1,20) για την κατασκευή στέγης.

αδ. Μέγιστος αριθμός ορόφων των κτιρίων: ένας (1).

αε. Λοιποί όροι δόμησης: κατά τον ν. 4067/2012.

Β. Στο τμήμα του Ο.Τ. 36 (χώρος βοηθητικών εγκαταστάσεων):

βα. Μέγιστο ποσοστό κάλυψης: σαράντα τοις εκατό (40%) της επιφάνειάς του.

ββ. Συντελεστής δόμησης: τέσσερα δέκατα (0,4).

βγ. Μέγιστο επιτρεπόμενο ύψος των ανεγερθησομένων κτιρίων: επτά μέτρα και μισό (7,50), το οποίο προσαυξάνεται κατά ένα μέτρο και είκοσι εκατοστά του μέτρου (1,20) για την κατασκευή στέγης.

βδ. Μέγιστος αριθμός ορόφων των κτιρίων: δύο (2).

βε. Λοιποί όροι δόμησης: κατά τον ν. 4067/2012.

Γ. Στο Ο.Τ. 22 (χώρος ιερών ναών και κτιρίου γραφείου ιερέων):

γα. Μέγιστο ποσοστό κάλυψης: είκοσι τοις εκατό (20%) της επιφάνειάς του.

γβ. Συντελεστής δόμησης: δύο δέκατα (0,2).

γγ. Μέγιστο επιτρεπόμενο ύψος των ανεγερθησομένων κτιρίων: τέσσερα (4) μέτρα, το οποίο προσαυξάνεται

κατά ένα μέτρο και είκοσι εκατοστά του μέτρου (1,20) για την κατασκευή στέγης. Για την εκκλησία, το μέγιστο επιτρεπόμενο ύψος ορίζεται σε δεκαπέντε (15) μέτρα, το οποίο προσαυξάνεται κατά πέντε (5) μέτρα για την κατασκευή τρούλου.

γδ. Μέγιστος αριθμός ορόφων των κτιρίων: ένας (1).

γε. Λοιποί όροι δόμησης: κατά τον ν. 4067/2012.

Δ. Στα Ο.Τ. 38 (χώροι γραφείων διοίκησης) και Ο.Τ. 39 (χώρος ανθοπωλείων και αίθουσας δεξιώσεων):

δα. Μέγιστο ποσοστό κάλυψης: σαράντα τοις εκατό (40%) της επιφάνειάς τους.

δβ. Συντελεστής δόμησης: τέσσερα δέκατα (0,4).

δγ. Μέγιστο επιτρεπόμενο ύψος των ανεγερθησομένων κτιρίων: τέσσερα (4) μέτρα, το οποίο προσαυξάνεται κατά ένα μέτρο και είκοσι εκατοστά του μέτρου (1,20) για την κατασκευή στέγης.

δδ. Μέγιστος αριθμός ορόφων των κτιρίων: ένας (1).

δε. Λοιποί όροι δόμησης: κατά τον ν. 4067/2012.

Ε. Στο Ο.Τ. 42 (Κ.Α.Ν.):

εα. Μέγιστο ποσοστό κάλυψης: είκοσι τοις εκατό (20%) της επιφάνειάς του.

εβ. Συντελεστής δόμησης: δύο δέκατα (0,2).

εγ. Μέγιστο επιτρεπόμενο ύψος των ανεγερθησομένων κτιρίων: δέκα μέτρα και εβδομήντα πέντε εκατοστά του μέτρου (10,75).

εδ. Αποστάσεις από τα όρια: πέντε (5) μέτρα.

εε. Λοιποί όροι δόμησης: κατά τον ν. 4067/2012.

2. Στο τμήμα του Ο.Τ. 37 (χώρος βοηθητικών εγκαταστάσεων) καθορίζονται αποστάσεις από τις ρυμοτομικές γραμμές, ως εξής:

α. Από την πλευρά T_{37-33} - T_{37-32} : εννέα (9) μέτρα.

β. Από την πλευρά T_{37-29} - T_{37-30} : δεκαοκτώ (18) μέτρα.

γ. Οι εγκαταστάσεις δύνανται να εφάπτονται στη γραμμή διαχωρισμού χρήσης με στοιχεία T_{37-33} - T_{37-65} - T_{37-66} - T_{37-29} .

3. Στα Ο.Τ. 22, 23, 24, 27, 28, 31, 38 και 39 καθορίζεται κόκκινο περίγραμμα για την ανέγερση κτιρίων.

4. Επιβάλλεται η τήρηση των όρων και προϋποθέσεων που προβλέπονται:

α. Στην Γ1δ/Γ.Π.59403/06.09.2017 απόφαση του Γενικού Γραμματέα Δημόσιας Υγείας του Υπουργείου Υγείας, περί έγκρισης υδρογεωτεχνικής μελέτης.

β. Στην 45423/1028/08.10.2018 απόφαση της Αντιπεριφερειάρχη Κεντρικής Μακεδονίας, περί έγκρισης περιβαλλοντικών όρων του έργου.

γ. Στην 2455/22.04.2020 απόφαση της Αναπληρώτριας Προϊσταμένης της Γενικής Διεύθυνσης Χωροταξικής και Περιβαλλοντικής Πολιτικής της Αποκεντρωμένης Διοίκησης Μακεδονίας – Θράκης περί έγκρισης μελέτης γεωλογικής καταλληλότητας της περιοχής.

5. Πριν από την έκδοση της άδειας δόμησης απαιτείται η γνωμοδότηση του οικείου Συμβουλίου Αρχιτεκτονικής για την επίπτωση του ύψους της εκκλησίας και του τρούλου στο συγκεκριμένο οικιστικό περιβάλλον.

Άρθρο 5

Η ισχύς του παρόντος διατάγματος αρχίζει από τη δημοσίευσή του στην Εφημερίδα της Κυβερνήσεως.

Στον Υπουργό Περιβάλλοντος και Ενέργειας αναθέτουμε τη δημοσίευση και εκτέλεση του παρόντος διατάγματος.

Αθήνα, 30 Ιανουαρίου 2025

Η Πρόεδρος της Δημοκρατίας

ΚΑΤΕΡΙΝΑ ΣΑΚΕΛΛΑΡΟΠΟΥΛΟΥ

Ο Υφυπουργός

Περιβάλλοντος και Ενέργειας

ΝΙΚΟΛΑΟΣ ΤΑΓΑΡΑΣ

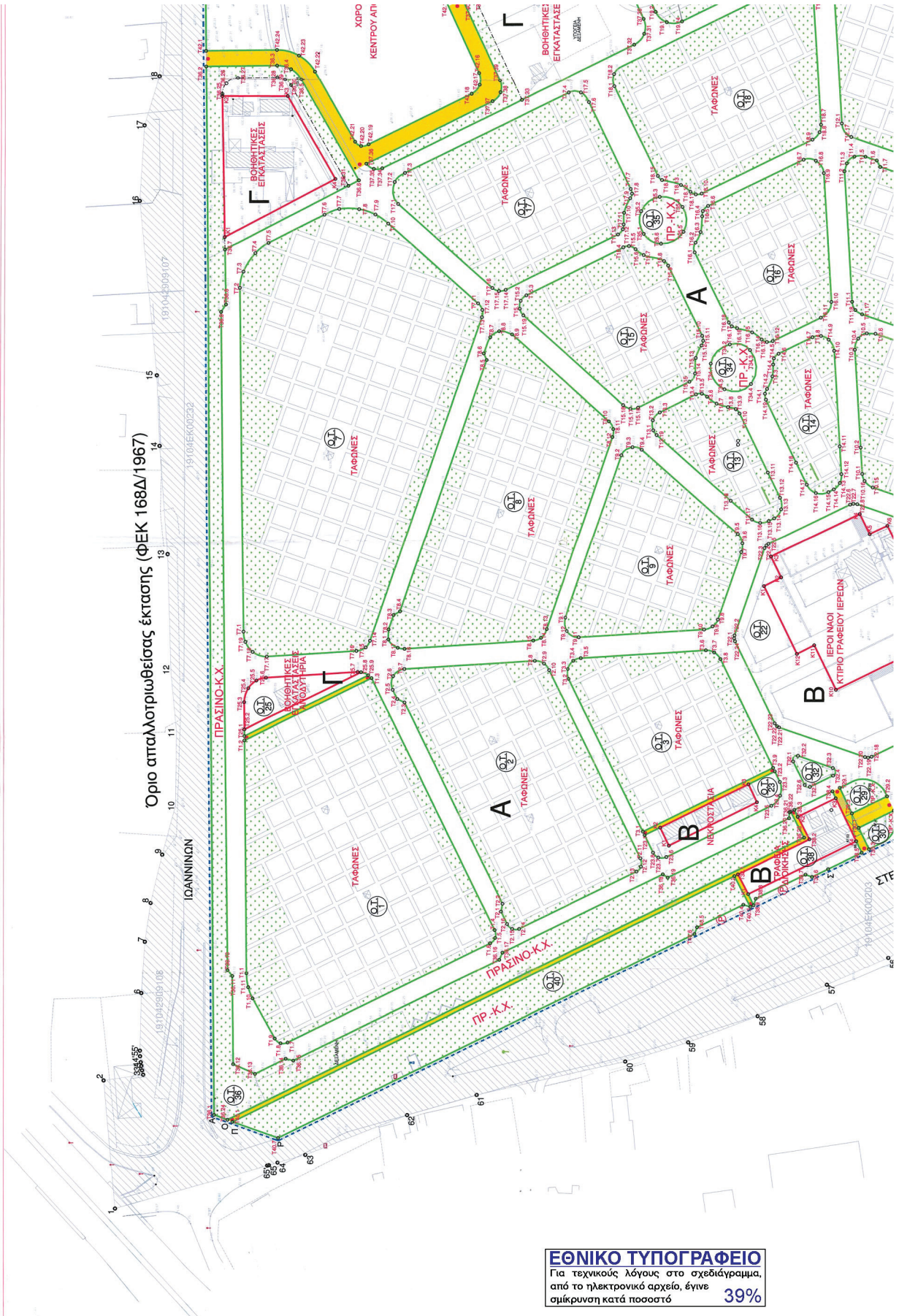

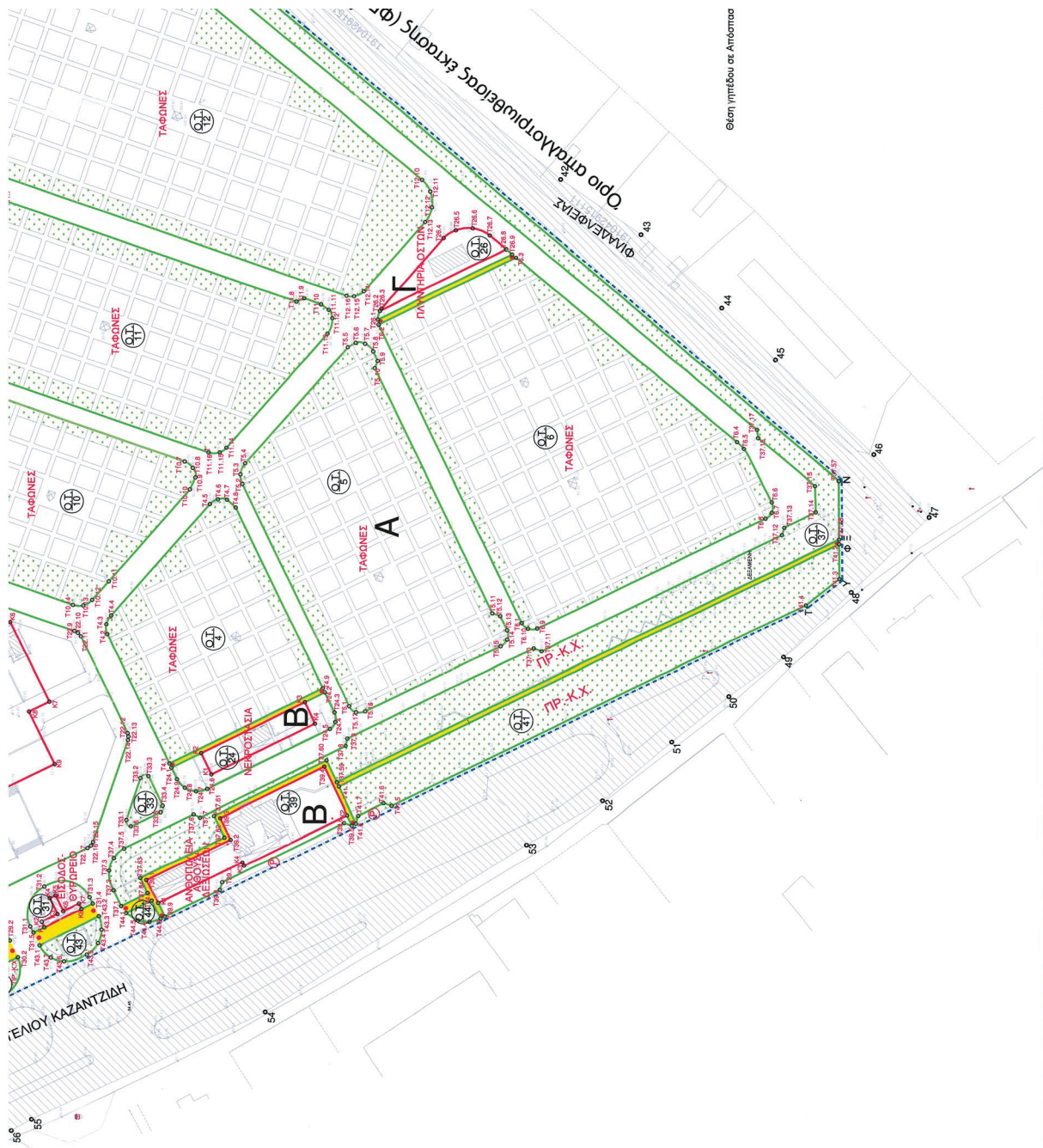

Θύση γηπέδου σε Αριστερά

ΥΠΟΥΡΓΕΙΟ ΠΕΡΙΒΑΛΛΟΝΤΟΣ ΚΑΙ ΕΝΕΡΓΕΙΑΣ
 ΔΙΕΥΘΥΝΣΗ ΓΙΑ ΤΗΝ ΥΠΟΛΟΓΙΣΤΙΚΗ ΚΑΙ ΣΤΑΤΙΣΤΙΚΗ ΠΡΑΞΗ
 Η ΠΡΕΣΒΥΤΗΡΙΑ ΤΗΣ ΑΝΩΤΗΣ
 ΤΟΠΟΓΡΑΦΙΚΗΣ ΕΠΙΧΕΙΡΗΣΗΣ
 ΑΝΔΡΙΑΝΑ ΚΑΤΣΙΝΑ
 ΤΟΠΟΓΡΑΦΟΣ ΜΗΤΡΩΟΛΟΓΟΣ

ANDRIANA KATSINA
 31/01/2025 13:18

Α-ΣΥ. Π.Ο. Θ.Α. Π.Ε. ΘΕΣΣΑΛΟΝΙΚΗΣ

Θεσ/νίκη... 26-11-2021...

Σύμφωνα με την εισήγηση

Ο Πρόεδρος.....



ΤΕΥΧΟΣ ΣΥΝΤΕΤΑΓΜΕΝΩΝ ΟΙΚΟΔΟΜΙΚΩΝ ΤΕΤΡΑΓΩΝΩΝ

**ΧΡΗΣΗ ΚΟΙΜΗΤΗΡΙΩΝ
 ΤΑΦΙΚΑ ΜΝΗΜΕΙΑ**

	Ο.Τ. 1	
T1.1	413807,45	4492829,60
T1.2	413925,38	4492830,70
T1.3	413956,82	4492766,19
T1.4	413829,13	4492703,46
T1.5	413825,21	4492703,18
T1.6	413822,45	4492705,75
T1.7	413772,41	4492808,59
T1.8	413772,03	4492812,20
T1.9	413774,43	4492815,16
T1.10	413794,72	4492826,46
T1.11	413800,34	4492828,71

	Ο.Τ. 4	
T4.1	413973,20	4492435,23
T4.2	414028,85	4492462,27
T4.3	414033,20	4492462,69
T4.4	414037,03	4492460,60
T4.5	414085,13	4492418,07
T4.6	414087,16	4492414,64
T4.7	414087,01	4492410,64
T4.8	414083,66	4492406,90
T4.9	414005,64	4492369,03

	Ο.Τ. 2	
T2.1	413838,57	4492700,20
T2.2	413842,52	4492699,47
T2.3	413944,43	4492749,42
T2.4	413946,19	4492753,07
T2.5	413950,89	4492755,39
T2.6	413957,81	4492755,20
T2.7	413961,38	4492749,54
T2.8	413965,39	4492683,27
T2.9	413964,06	4492678,61
T2.10	413960,72	4492675,98
T2.11	413865,60	4492629,20
T2.12	413861,42	4492628,89
T2.13	413858,87	4492631,16
T2.14	413829,69	4492691,01
T2.15	413829,76	4492694,55
T2.16	413832,18	4492697,10

	Ο.Τ. 5	
T5.1	413997,90	4492357,41
T5.2	414093,74	4492404,01
T5.3	414097,67	4492404,87
T5.4	414102,37	4492402,85
T5.5	414152,49	4492358,52
T5.6	414154,40	4492354,98
T5.7	414154,01	4492350,92
T5.8	414150,73	4492347,39
T5.9	414146,63	4492345,46
T5.10	414143,45	4492346,70
T5.11	414038,45	4492295,70
T5.12	414037,27	4492292,32
T5.13	414031,00	4492289,30
T5.14	414026,89	4492289,27
T5.15	414024,15	4492292,13
T5.16	413995,71	4492350,44
T5.17	413995,31	4492354,39

	Ο.Τ. 3	
T3.1	413879,10	4492627,97
T3.2	413956,40	4492665,97
T3.3	413961,34	4492666,39
T3.4	413965,50	4492663,50
T3.5	413966,85	4492659,69
T3.6	413970,82	4492596,13
T3.7	413969,77	4492591,91
T3.8	413966,34	4492588,73
T3.9	413911,32	4492561,84

	Ο.Τ. 6	
T6.1	414034,23	4492283,01
T6.2	414162,11	4492345,14
T6.3	414191,12	4492285,94
T6.4	414112,35	4492190,21
T6.5	414109,38	4492187,24
T6.6	414086,67	4492175,22
T6.7	414082,36	4492175,17
T6.8	414079,83	4492177,90
T6.9	414031,87	4492276,24
T6.10	414031,74	4492280,25



Ο.Τ. 7		
T7.1	413980,38	4492831,31
T7.2	414154,56	4492833,67
T7.3	414162,78	4492831,88
T7.4	414172,10	4492825,80
T7.5	414177,22	4492819,12
T7.6	414191,43	4492790,77
T7.7	414194,33	4492783,27
T7.8	414194,19	4492773,14
T7.9	414191,46	4492764,85
T7.10	414186,84	4492758,31
T7.11	414146,42	4492712,55
T7.12	414143,12	4492710,38
T7.13	414139,45	4492710,60
T7.14	413975,66	4492766,98
T7.15	413972,28	4492769,21
T7.16	413970,52	4492773,92
T7.17	413967,74	4492819,41
T7.18	413970,15	4492826,62
T7.19	413975,20	4492830,34

Ο.Τ. 8		
T8.1	413976,27	4492757,66
T8.2	413981,36	4492757,57
T8.3	413988,66	4492755,06
T8.4	413990,46	4492751,85
T8.5	414117,73	4492708,14
T8.6	414121,09	4492709,61
T8.7	414129,28	4492706,34
T8.8	414132,31	4492701,86
T8.9	414130,63	4492695,25
T8.10	414086,91	4492645,71
T8.11	414083,01	4492643,43
T8.12	414079,00	4492643,85
T8.13	413981,44	4492677,30
T8.14	413977,07	4492680,17
T8.15	413975,67	4492684,09
T8.16	413971,52	4492749,49
T8.17	413972,06	4492752,94

Ο.Τ. 9		
T9.1	413987,33	4492667,79
T9.2	414069,79	4492639,30
T9.3	414073,84	4492633,64
T9.4	414072,56	4492628,99
T9.5	414029,70	4492580,10
T9.6	414024,82	4492577,77
T9.7	414020,35	4492578,31
T9.8	413986,34	4492590,05
T9.9	413982,88	4492592,75
T9.10	413981,25	4492597,06
T9.11	413977,36	4492660,75
T9.12	413980,51	4492666,96

Ο.Τ. 10		
T10.1	414060,36	4492516,92
T10.2	414073,74	4492517,76
T10.3	414122,97	4492520,83
T10.4	414128,59	4492519,11
T10.5	414131,24	4492514,77
T10.6	414131,06	4492510,39
T10.7	414103,10	4492428,99
T10.8	414100,35	4492425,46
T10.9	414096,35	4492424,36
T10.10	414091,42	4492426,65
T10.11	414051,71	4492461,70
T10.12	414043,75	4492468,79
T10.13	414041,32	4492472,62
T10.14	414041,56	4492477,07
T10.15	414053,46	4492511,56
T10.16	414056,76	4492515,71

Ο.Τ. 11		
T11.1	414147,22	4492522,29
T11.2	414213,17	4492526,35
T11.3	414217,16	4492525,20
T11.4	414220,63	4492521,29
T11.5	414220,58	4492515,69
T11.6	414218,63	4492510,00
T11.7	414215,41	4492508,25
T11.8	414171,71	4492380,98
T11.9	414173,13	4492377,59
T11.10	414170,62	4492370,28
T11.11	414168,31	4492366,97
T11.12	414164,69	4492365,39
T11.13	414158,21	4492367,49
T11.14	414109,15	4492410,95
T11.15	414107,09	4492413,86
T11.16	414107,04	4492418,74
T11.17	414140,89	4492517,19
T11.18	414143,03	4492520,61



	Ο.Τ. 12	
T12.1	414237,38	4492527,76
T12.2	414308,37	4492532,00
T12.3	414314,78	4492531,06
T12.4	414319,56	4492528,13
T12.5	414323,07	4492523,38
T12.6	414337,84	4492492,83
T12.7	414340,95	4492482,34
T12.8	414339,84	4492470,69
T12.9	414334,55	4492460,88
T12.10	414224,42	4492326,61
T12.11	414219,40	4492322,96
T12.12	414212,56	4492322,20
T12.13	414206,14	4492325,16
T12.14	414176,23	4492351,58
T12.15	414174,08	4492355,80
T12.16	414174,28	4492359,21
T12.17	414230,55	4492522,94

	Ο.Τ. 14	
T14.1	414100,65	4492566,41
T14.2	414103,09	4492565,38
T14.3	414109,43	4492562,65
T14.4	414115,43	4492562,27
T14.5	414118,51	4492561,94
T14.6	414120,93	4492559,57
T14.7	414129,26	4492542,41
T14.8	414129,91	4492538,10
T14.9	414128,04	4492534,18
T14.10	414122,43	4492531,36
T14.11	414074,34	4492528,41
T14.12	414060,23	4492527,49
T14.13	414055,76	4492528,29
T14.14	414052,50	4492531,37
T14.15	414051,10	4492534,12
T14.16	414050,62	4492540,51
T14.17	414054,89	4492545,16
T14.18	414066,02	4492550,53
T14.19	414097,71	4492565,95

	Ο.Τ. 13	
T13.1	414082,39	4492623,17
T13.2	414087,41	4492623,43
T13.3	414091,38	4492619,90
T13.4	414100,31	4492601,48
T13.5	414100,63	4492598,48
T13.6	414099,16	4492595,88
T13.7	414095,78	4492590,98
T13.8	414094,03	4492585,25
T13.9	414093,08	4492581,34
T13.10	414090,86	4492579,37
T13.11	414061,03	4492564,89
T13.12	414048,28	4492558,70
T13.13	414042,40	4492558,09
T13.14	414037,75	4492561,65
T13.15	414036,39	4492564,40
T13.16	414035,48	4492568,79
T13.17	414037,14	4492572,90
T13.18	414046,74	4492583,80
T13.19	414080,00	4492621,43

	Ο.Τ. 15	
T15.1	414143,64	4492691,44
T15.2	414147,64	4492690,98
T15.3	414150,40	4492688,06
T15.4	414174,69	4492638,61
T15.5	414175,33	4492635,74
T15.6	414173,78	4492632,41
T15.7	414170,83	4492628,30
T15.8	414167,79	4492617,96
T15.9	414165,45	4492615,82
T15.10	414129,93	4492598,39
T15.11	414127,47	4492597,90
T15.12	414125,06	4492598,74
T15.13	414118,73	4492601,67
T15.14	414110,86	4492602,00
T15.15	414106,68	4492604,83
T15.16	414093,76	4492630,88
T15.17	414093,24	4492634,77
T15.18	414095,04	4492638,46
T15.19	414140,25	4492689,56



	Ο.Τ. 16	
T16.1	414172,12	4492602,33
T16.2	414176,99	4492601,93
T16.3	414182,37	4492599,38
T16.4	414190,28	4492598,56
T16.5	414192,99	4492598,28
T16.6	414195,55	4492595,61
T16.7	414219,05	4492547,17
T16.8	414218,54	4492540,95
T16.9	414212,24	4492536,88
T16.10	414147,14	4492532,87
T16.11	414139,18	4492538,17
T16.12	414127,30	4492562,57
T16.13	414126,84	4492565,53
T16.14	414128,10	4492568,18
T16.15	414131,71	4492573,10
T16.16	414133,80	4492580,71
T16.17	414134,79	4492583,41
T16.18	414136,70	4492584,95

	Ο.Τ. 17	
T17.1	414196,77	4492753,34
T17.2	414207,92	4492755,12
T17.3	414212,50	4492749,96
T17.4	414253,19	4492666,66
T17.5	414253,16	4492660,29
T17.6	414248,35	4492656,24
T17.7	414204,20	4492634,95
T17.8	414201,84	4492634,23
T17.9	414199,46	4492635,19
T17.10	414192,16	4492638,24
T17.11	414186,25	4492638,47
T17.12	414183,84	4492638,88
T17.13	414181,22	4492641,83
T17.14	414153,24	4492698,64
T17.15	414152,67	4492702,01
T17.16	414154,21	4492705,36

	Ο.Τ. 18	
T18.1	414256,32	4492643,31
T18.2	414262,50	4492643,46
T18.3	414307,07	4492556,39
T18.4	414307,91	4492550,40
T18.5	414304,51	4492544,40
T18.6	414299,07	4492542,16
T18.7	414236,76	4492538,37
T18.8	414233,00	4492539,07
T18.9	414229,22	4492542,69
T18.10	414201,83	4492598,88
T18.11	414201,42	4492601,84
T18.12	414202,77	4492604,56
T18.13	414206,21	4492609,40
T18.14	414208,76	4492619,06
T18.15	414210,87	4492621,17

	Ο.Τ. 19	
T19.1	414288,85	4492616,74
T19.2	414294,11	4492622,46
T19.3	414372,93	4492658,39
T19.4	414378,66	4492659,81
T19.5	414416,24	4492660,15
T19.6	414421,95	4492658,28
T19.7	414425,56	4492653,49
T19.8	414433,51	4492631,02
T19.9	414433,29	4492623,79
T19.10	414428,26	4492618,60
T19.11	414319,76	4492568,78
T19.12	414312,23	4492568,45
T19.13	414306,61	4492573,48
T19.14	414289,37	4492608,97

	Ο.Τ. 20	
T20.1	414321,39	4492561,83
T20.2	414340,34	4492570,53
T20.3	414346,37	4492570,79
T20.4	414350,86	4492566,77
T20.5	414378,43	4492510,26
T20.6	414378,96	4492504,65
T20.7	414375,65	4492500,08
T20.8	414358,11	4492488,51
T20.9	414351,60	4492487,47
T20.10	414346,52	4492491,67
T20.11	414317,54	4492551,05
T20.12	414317,20	4492557,25

	Ο.Τ. 21	
T21.1	414430,95	4492612,13
T21.2	414437,40	4492612,23
T21.3	414441,83	4492607,53
T21.4	414458,04	4492561,72
T21.5	414458,09	4492556,51
T21.6	414454,91	4492552,38
T21.7	414443,29	4492544,71
T21.8	414436,78	4492543,67
T21.9	414431,69	4492547,88
T21.10	414409,54	4492593,29
T21.11	414409,19	4492599,49
T21.12	414413,39	4492604,07



ΙΕΡΟΙ ΝΑΟΙ – ΚΤΙΡΙΑ ΓΡΑΦΕΙΑ ΙΕΡΕΩΝ

	Ο.Τ. 22	
T22.1	413976,84	4492581,83
T22.2	413978,34	4492581,63
T22.3	414022,35	4492566,46
T22.4	414023,74	4492565,49
T22.5	414024,58	4492564,44
T22.6	414044,80	4492523,05
T22.7	414045,24	4492521,43
T22.8	414044,99	4492519,42
T22.9	414030,18	4492476,47
T22.10	414029,43	4492474,95
T22.11	414027,87	4492473,65
T22.12	413986,20	4492453,34
T22.13	413984,76	4492453,02
T22.14	413983,22	4492453,21
T22.15	413939,74	4492468,15
T22.16	413938,21	4492469,06
T22.17	413937,16	4492470,49
T22.18	413917,00	4492511,82
T22.19	413916,54	4492513,64
T22.20	413916,82	4492515,16
T22.21	413931,81	4492558,86
T22.22	413932,37	4492559,87
T22.23	413933,83	4492561,07
T22.24	413975,36	4492581,38

ΙΕΡΟΙ ΝΑΟΙ – ΚΤΙΡΙΑ ΓΡΑΦΕΙΑ ΙΕΡΕΩΝ
(οικοδομήσιμος χώρος)

K1	414003,16	4492566,70
K2	414007,55	4492557,96
K3	414018,16	4492563,18
K4	414040,01	4492518,14
K5	414029,73	4492513,05
K6	414033,99	4492504,25
K7	413999,55	4492487,18
K8	413995,27	4492495,97
K9	413972,82	4492484,84
K10	413950,88	4492530,08
K11	413973,38	4492541,15
K12	413969,01	4492549,89

ΒΟΗΘΗΤΙΚΕΣ ΕΓΚΑΤΑΣΤΑΣΕΙΣ &
ΑΠΟΔΥΤΗΡΙΑ

	Ο.Τ. 25	
T25.1	413927,59	4492830,71
T25.2	413930,91	4492830,75
T25.3	413944,74	4492830,88
T25.4	413951,81	4492828,79
T25.5	413955,72	4492824,69
T25.6	413957,14	4492819,80
T25.7	413959,91	4492773,24
T25.8	413959,78	4492771,53
T25.9	413958,22	4492767,88

ΠΛΥΝΤΗΡΙΟ ΟΣΤΩΝ

	Ο.Τ. 26	
T26.1	414164,18	4492345,46
T26.2	414167,95	4492344,58
T26.3	414168,93	4492343,97
T26.4	414199,27	4492317,12
T26.5	414202,62	4492311,86
T26.6	414203,48	4492304,62
T26.7	414200,45	4492297,30
T26.8	414194,61	4492290,19
T26.9	414192,51	4492287,64

ΝΕΚΡΟΣΤΑΣΙΑ

	Ο.Τ. 23	
T23.1	413877,29	4492627,09
T23.2	413909,53	4492560,96
T23.3	413904,22	4492558,38
T23.4	413897,31	4492558,26
T23.5	413892,14	4492562,68
T23.6	413866,24	4492616,01
T23.7	413866,01	4492620,06
T23.8	413868,50	4492622,77

Ο.Τ. 23 (οικοδομήσιμος χώρος)

K1	413871,99	4492614,78
K2	413881,13	4492619,22
K3	413902,98	4492574,39
K4	413893,90	4492570,06



ΝΕΚΡΟΣΤΑΣΙΑ

	Ο.Τ. 24	
T24.1	413971,40	4492434,36
T24.2	414003,84	4492368,15
T24.3	413995,21	4492363,92
T24.4	413991,20	4492363,51
T24.5	413988,18	4492365,93
T24.6	413962,26	4492418,93
T24.7	413961,25	4492423,80
T24.8	413962,75	4492428,53
T24.9	413966,45	4492431,96

Ο.Τ. 24 (οικοδομήσιμος χώρος)

K1	413968,54	4492417,14
K2	413977,67	4492421,57
K3	413999,61	4492376,78
K4	413990,45	4492372,42

ΕΙΣΟΔΟΣ – ΘΥΡΩΡΕΙΟ

	Ο.Τ. 31	
T31.1	413903,07	4492495,26
T31.2	413920,17	4492489,22
T31.3	413915,64	4492469,57
T31.4	413912,88	4492468,21
T31.5	413900,42	4492493,84

Ο.Τ. 31 (οικοδομήσιμος χώρος)

K1	413902,72	4492489,13
K2	413905,04	4492490,24
K3	413908,34	4492483,45
K4	413915,17	4492486,84
K5	413916,38	4492484,29
K6	413909,56	4492480,93
K7	413912,83	4492474,2
K8	413910,52	4492473,05

ΟΣΤΕΟΦΥΛΑΚΙΟ

	Ο.Τ. 27	
T27.1	414350,17	4492575,04
T27.2	414366,18	4492582,39
T27.3	414372,55	4492567,16
T27.4	414381,38	4492570,97
T27.5	414406,16	4492520,20
T27.6	414384,05	4492505,61

Ο.Τ. 27 (οικοδομήσιμος χώρος)

K1	414355,78	4492563,55
K2	414362,78	4492567,05
K3	414364,54	4492563,72
T27.3	414372,55	4492567,16
T27.4	414381,38	4492570,97
T27.5	414406,16	4492520,20
T27.6	414384,05	4492505,61

ΧΩΝΕΥΤΗΡΙΟ

	Ο.Τ. 28	
T28.1	414367,80	4492583,13
T28.2	414403,59	4492599,57
T28.3	414430,08	4492544,34
T28.4	414430,61	4492538,72
T28.5	414427,30	4492534,16
T28.6	414417,64	4492527,78
T28.7	414411,12	4492526,74
T28.8	414406,04	4492530,94
T28.9	414384,78	4492574,89
T28.10	414373,30	4492569,96

Ο.Τ. 28 (οικοδομήσιμος χώρος)

K1	414368,89	4492580,51
K2	414404,97	4492596,73
K3	414415,17	4492574,84
K4	414390,09	4492563,6
T28.9	414384,78	4492574,89
T28.10	414373,30	4492569,96



ΠΡΑΣΙΝΟ – ΚΟΙΝΟΧΡΗΣΤΟΣ ΧΩΡΟΣ

O.T. 29		
T29.1	413901,28	4492527,98
T29.2	413896,98	4492504,02
T29.3	413888,34	4492521,75

O.T. 32		
T32.1	413914,54	4492551,68
T32.2	413917,39	4492549,24
T32.3	413911,29	4492531,56
T32.4	413907,43	4492531,41
T32.5	413901,72	4492543,17
T32.6	413902,64	4492545,8

O.T. 33		
T33.1	413949,13	4492453,82
T33.2	413966,87	4492447,77
T33.3	413967,73	4492444,31
T33.4	413955,10	4492438,13
T33.5	413952,49	4492439,01
T33.6	413946,44	4492451,90

O.T. 34		
T34.1	414115,84	4492594,02
T34.2	414125,60	4492584,41
T34.3	414122,75	4492574,15
T34.4	414105,56	4492573,60
T34.5	414102,90	4492587,05

O.T. 35		
T35.1	414181,48	4492628,31
T35.2	414192,97	4492629,59
T35.3	414200,19	4492620,22
T35.4	414195,09	4492608,62
T35.5	414182,51	4492608,08
T35.6	414176,46	4492619,52

O.T. 36		
T36.1	413735,81	4492845,93
T36.2	414266,75	4492850,87
T36.3	414267,14	4492814,90
T36.4	414265,29	4492807,79
T36.5	414260,08	4492802,59
T36.6	414208,81	4492773,30
T36.7	414173,91	4492841,24
T36.8	414146,12	4492840,66
T36.9	414142,39	4492843,12
T36.10	413809,13	4492839,18
T36.11	413806,08	4492836,76
T36.12	413761,49	4492836,27
T36.13	413756,48	4492825,16
T36.14	413764,20	4492809,55
T36.15	413763,24	4492805,66
T36.16	413814,08	4492701,09
T36.17	413817,70	4492699,50
T36.18	413857,53	4492617,79
T36.19	413855,86	4492615,31
T36.20	413885,87	4492553,67
T36.21	413888,90	4492553,44
T36.22	413889,19	4492552,86
T36.23	413876,10	4492546,06
T36.24	413733,30	4492839,11
T36.25	414252,77	4492842,72
T36.26	414258,50	4492840,46
T36.27	414260,92	4492834,81
T36.28	414261,14	4492814,84
T36.29	414260,08	4492810,77
T36.30	414257,11	4492807,80
T36.31	414206,06	4492778,64





	O.T. 37	
T37.1	413911,85	4492455,99
T37.2	413918,69	4492459,31
T37.3	413927,18	4492461,25
T37.4	413932,86	4492459,20
T37.5	413936,97	4492454,77
T37.6	413951,59	4492424,75
T37.7	413950,15	4492421,97
T37.8	413980,95	4492358,92
T37.9	413984,10	4492358,13
T37.10	414023,30	4492277,72
T37.11	414022,07	4492274,42
T37.12	414072,72	4492170,78
T37.13	414075,89	4492169,76
T37.14	414082,65	4492156,17
T37.15	414093,85	4492156,52
T37.16	414114,10	4492181,13
T37.17	414117,70	4492181,60
T37.18	414331,83	4492442,27
T37.19	414331,69	4492446,08
T37.20	414369,20	4492487,43
T37.21	414383,71	4492497,63
T37.22	414464,00	4492549,99
T37.23	414466,10	4492560,21
T37.24	414429,45	4492663,47
T37.25	414426,91	4492665,88
T37.26	414423,62	4492667,07
T37.27	414377,76	4492666,79
T37.28	414370,92	4492665,03
T37.29	414336,96	4492649,69
T37.30	414290,56	4492628,53
T37.31	414283,03	4492628,22
T37.32	414277,42	4492633,24
T37.33	414249,4	4492690,63
T37.34	414214,87	4492761,43
T37.35	414214,60	4492765,70
T37.36	414217,21	4492769,51
T37.37	414248,79	4492705,55
T37.38	414253,29	4492701,53
T37.39	414259,32	4492701,79
T37.40	414299,28	4492720,14
T37.41	414305,91	4492720,70
T37.42	414309,97	4492717,05
T37.43	414335,05	4492665,72
T37.44	414341,39	4492661,05

T37.45	414349,22	4492661,87
T37.46	414368,63	4492670,73
T37.47	414376,99	4492672,79
T37.48	414427,91	4492673,02
T37.49	414431,77	4492671,76
T37.50	414434,19	4492668,50
T37.51	414474,65	4492556,12
T37.52	414473,45	4492546,90
T37.53	414398,38	4492499,43
T37.54	414394,12	4492496,54
T37.55	414377,83	4492482,51
T37.56	414369,39	4492473,69
T37.57	414095,97	4492146,27
T37.58	414070,86	4492146,04
T37.59	413965,28	4492362,84
T37.60	413974,64	4492367,39
T37.61	413950,91	4492415,95
T37.62	413941,72	4492411,46
T37.63	413924,02	4492447,77
T37.64	413917,49	4492444,59
T37.65	414301,78	4492714,68
T37.66	414305,76	4492713,57



ΣΥΝΟΔΕΥΤΙΚΕΣ ΕΓΚΑΤΑΣΤΑΣΕΙΣ ΚΟΙΜΗΤΗΡΙΩΝ

ΓΡΑΦΕΙΑ ΔΙΟΙΚΗΣΗΣ

	Ο.Τ. 38	
T38.1	413857,51	4492579,62
T38.2	413875,25	4492543,36
T38.3	413890,11	4492550,95
T38.4	413899,47	4492531,69
T38.5	413868,54	4492516,72
T38.6	413856,25	4492542,00
T38.7	413857,42	4492545,30
T38.8	413845,16	4492570,53
T38.9	413841,82	4492571,65

ΑΝΘΡΩΠΩΛΕΙΑ – ΑΙΘΟΥΣΕΣ ΔΕΞΙΩΣΕΩΝ

	Ο.Τ. 39	
T39.1	413923,10	4492445,10
T39.2	413940,80	4492408,78
T39.3	413949,99	4492413,28
T39.4	413971,96	4492368,31
T39.5	413946,94	4492356,14
T39.6	413948,03	4492359,61
T39.7	413922,23	4492412,36
T39.8	413918,94	4492413,36
T39.9	413907,35	4492437,10

ΠΡΑΣΙΝΟ – ΚΟΙΝΟΧΡΗΣΤΟΣ ΧΩΡΟΣ

	Ο.Τ. 30	
T30.1	413881,12	4492518,29
T30.2	413889,76	4492500,56
T30.3	413870,31	4492513,08

	Ο.Τ. 40	
T40.1	413732,21	4492836,61
T40.2	413856,63	4492581,42
T40.3	413841,02	4492573,29
T40.4	413842,07	4492576,86
T40.5	413830,62	4492600,27
T40.6	413827,23	4492601,61
T40.7	413724,01	4492813,35

	Ο.Τ. 41	
T41.1	413963,48	4492361,96
T41.2	414068,85	4492146,02
T41.3	414053,85	4492145,88
T41.4	414042,43	4492160,33
T41.5	413955,32	4492338,95
T41.6	413956,43	4492342,44
T41.7	413951,11	4492353,32
T41.8	413947,82	4492354,34

	Ο.Τ. 43	
T43.1	413894,92	4492491,21
T43.2	413907,43	4492465,59
T43.3	413901,75	4492464,44
T43.4	413895,94	4492465,88
T43.5	413890,99	4492470,73
T43.6	413888,02	4492480,59
T43.7	413889,68	4492486,33

	Ο.Τ. 44	
T44.1	413908,81	4492453,82
T44.2	413914,22	4492442,83
T44.3	413906,47	4492438,89
T44.4	413905,12	4492443,71
T44.5	413905,72	4492448,78



ΚΕΝΤΡΟ ΑΠΟΤΕΦΡΩΣΗΣ ΝΕΚΡΩΝ

Ο.Τ. 42

T42.1	414274,75	4492850,95
T42.2	414393	4492852,01
T42.3	414403	4492841,15
T42.4	414423,38	4492706,01
T42.5	414426,43	4492693,98
T42.6	414424,75	4492685,35
T42.7	414416,92	4492681,37
T42.8	414375,97	4492680,77
T42.9	414366	4492678,32
T42.10	414354,79	4492671,84
T42.11	414344,27	4492671,52
T42.12	414338,66	4492676,55
T42.13	414314,83	4492725,34
T42.14	414309,21	4492730,37
T42.15	414301,67	4492730,04
T42.16	414263,09	4492712,32
T42.17	414257,06	4492712,06
T42.18	414252,56	4492716,09
T42.19	414227,07	4492768,4
T42.20	414226,21	4492772,23
T42.21	414228,38	4492775,27
T42.22	414264,05	4492795,65
T42.23	414272,23	4492803,81
T42.24	414275,14	4492814,99

Το παρόν διάγραμμα συνοδεύει την από
11-11-2021..... εισήγηση του Τμήματος
Χωρικού Σχεδιασμού της Γεν. Δ/σης
Προγραμματισμού και Υποδομών Π.Κ.Μ.
προς το Σ.Υ.Π.Ο.Θ.Α. Π.Ε. Θεσ/κί. lens.....

Θεσ/νίκη 11-11-2021

Ο/Η Εισηγητής/τρια

Ο ΠΡΟΪΣΤΑΜΕΝΟΣ Τ.Χ.Σ.

Βασ. Κατσουράς
Χωρ. Ποτ. Μηχ.
Με Α' Β.

Αργ. Φωτιδού
Αρχ. Μηχ.
Με Α' Β





ΕΘΝΙΚΟ ΤΥΠΟΓΡΑΦΕΙΟ

Το Εθνικό Τυπογραφείο αποτελεί δημόσια υπηρεσία υπαγόμενη στην Προεδρία της Κυβέρνησης και έχει την ευθύνη τόσο για τη σύνταξη, διαχείριση, εκτύπωση και κυκλοφορία των Φύλλων της Εφημερίδας της Κυβερνήσεως (ΦΕΚ), όσο και για την κάλυψη των εκτυπωτικών - εκδοτικών αναγκών του δημοσίου και του ευρύτερου δημόσιου τομέα (ν. 3469/2006/Α' 131 και π.δ. 29/2018/Α' 58).

1. ΦΥΛΛΟ ΤΗΣ ΕΦΗΜΕΡΙΔΑΣ ΤΗΣ ΚΥΒΕΡΝΗΣΕΩΣ (ΦΕΚ)

- Τα **ΦΕΚ σε ηλεκτρονική μορφή** διατίθενται δωρεάν στο www.et.gr, την επίσημη ιστοσελίδα του Εθνικού Τυπογραφείου. Όσα ΦΕΚ δεν έχουν ψηφιοποιηθεί και καταχωριστεί στην ανωτέρω ιστοσελίδα, ψηφιοποιούνται και αποστέλλονται επίσης δωρεάν με την υποβολή αίτησης, για την οποία αρκεί η συμπλήρωση των αναγκαίων στοιχείων σε ειδική φόρμα στον ιστότοπο www.et.gr.

- Τα **ΦΕΚ σε έντυπη μορφή** διατίθενται σε μεμονωμένα φύλλα είτε απευθείας από το Τμήμα Πωλήσεων και Συνδρομητών, είτε ταχυδρομικά με την αποστολή αιτήματος παραγγελίας μέσω των ΚΕΠ, είτε με ετήσια συνδρομή μέσω του Τμήματος Πωλήσεων και Συνδρομητών. Το κόστος ενός ασπρόμαυρου ΦΕΚ από 1 έως 16 σελίδες είναι 1,00 €, αλλά για κάθε επιπλέον οκτασέλιδο (ή μέρος αυτού) προσαυξάνεται κατά 0,20 €. Το κόστος ενός έγχρωμου ΦΕΚ από 1 έως 16 σελίδες είναι 1,50 €, αλλά για κάθε επιπλέον οκτασέλιδο (ή μέρος αυτού) προσαυξάνεται κατά 0,30 €. Το τεύχος Α.Σ.Ε.Π. διατίθεται δωρεάν.

• Τρόποι αποστολής κειμένων προς δημοσίευση:

Α. Τα κείμενα προς δημοσίευση στο ΦΕΚ, από τις υπηρεσίες και τους φορείς του δημοσίου, αποστέλλονται ηλεκτρονικά στη διεύθυνση webmaster.et@et.gr με χρήση προηγμένης ψηφιακής υπογραφής και χρονοσήμανσης.

Β. Κατ' εξαίρεση, όσοι πολίτες δεν διαθέτουν προηγμένη ψηφιακή υπογραφή μπορούν είτε να αποστέλλουν ταχυδρομικά, είτε να καταθέτουν με εκπρόσωπό τους κείμενα προς δημοσίευση εκτυπωμένα σε χαρτί στο Τμήμα Παραλαβής και Καταχώρισης Δημοσιευμάτων.

- Πληροφορίες, σχετικά με την αποστολή/κατάθεση εγγράφων προς δημοσίευση, την ημερήσια κυκλοφορία των Φ.Ε.Κ., με την πώληση των τευχών και με τους ισχύοντες τιμοκαταλόγους για όλες τις υπηρεσίες μας, περιλαμβάνονται στον ιστότοπο (www.et.gr). Επίσης μέσω του ιστότοπου δίδονται πληροφορίες σχετικά με την πορεία δημοσίευσης των εγγράφων, με βάση τον Κωδικό Αριθμό Δημοσιεύματος (ΚΑΔ). Πρόκειται για τον αριθμό που εκδίδει το Εθνικό Τυπογραφείο για όλα τα κείμενα που πληρούν τις προϋποθέσεις δημοσίευσης.

2. ΕΚΤΥΠΩΤΙΚΕΣ - ΕΚΔΟΤΙΚΕΣ ΑΝΑΓΚΕΣ ΤΟΥ ΔΗΜΟΣΙΟΥ

Το Εθνικό Τυπογραφείο ανταποκρινόμενο σε αιτήματα υπηρεσιών και φορέων του δημοσίου αναλαμβάνει να σχεδιάσει και να εκτυπώσει έντυπα, φυλλάδια, βιβλία, αφίσες, μπλοκ, μηχανογραφικά έντυπα, φακέλους για κάθε χρήση, κ.ά.

Επίσης σχεδιάζει ψηφιακές εκδόσεις, λογότυπα και παράγει οπτικοακουστικό υλικό.

Ταχυδρομική Διεύθυνση: Καποδιστρίου 34, τ.κ. 10432, Αθήνα	Ιστότοπος: www.et.gr
ΤΗΛΕΦΩΝΙΚΟ ΚΕΝΤΡΟ: 210 5279000 - fax: 210 5279054	Πληροφορίες σχετικά με την λειτουργία του ιστότοπου: helpdesk.et@et.gr
ΕΞΥΠΗΡΕΤΗΣΗ ΚΟΙΝΟΥ	Αποστολή ψηφιακά υπογεγραμμένων εγγράφων προς δημοσίευση στο ΦΕΚ: webmaster.et@et.gr
Πωλήσεις - Συνδρομές: (Ισόγειο, τηλ. 210 5279178 - 180)	Πληροφορίες για γενικό πρωτόκολλο και αλληλογραφία: grammateia@et.gr
Πληροφορίες: (Ισόγειο, Γρ. 3 και τηλεφ. κέντρο 210 5279000)	
Παραλαβή Δημ. Ύλης: (Ισόγειο, τηλ. 210 5279167, 210 5279139)	
Ωράριο για το κοινό: Δευτέρα ως Παρασκευή: 8:00 - 13:30	

Πείτε μας τη γνώμη σας,

για να βελτιώσουμε τις υπηρεσίες μας, συμπληρώνοντας την ειδική φόρμα στον ιστότοπό μας.

